Impresso em papel da casa NORDSKOG & C. — Christiania

Correio da Manhã

Director -- EDMUNDO BITTENCOURT

Impresso em papel da Casa P. DRIOUX & C. — PARIS

ANNO XIV—N. 5.633

Impresso nas machinas rotativas de MARINONI

RIO DE JANEIRO — TERÇA-FEIRA, 28 DE JULHO DE 1914

Redacção—Rua do Ouvidor, 162

Telephones: Redacção, Norte 37 — Administração, Norte 1...

Direito e não favor

A aposentadoria é direito do funccionario no caso de invalidez ao serviço da nação. Não é favor do Estado, como se tem agora sustentado, sob a impressão dos extraordinarios damnos que acarretaram para o Thesouro os abusos no reconhecimento daquelle direito, ou no processo e julgamento das aposentadorias. Foi justamente para cobro desses abusos, ou para acabar com as aposentadorias de favor, contra as quaes tantos clamores se levantaram no antigo regimen, que o legislador constituinte exigiu a invalidez provada para o descanso do funccionario com o necessario para viver ou não ser forçado a esmolar. A aposentadoria *só poderá ser dada* — dispõe o art. 75 da Constituição — *em caso de invalidez no serviço da nação.*" O *poderá* não quer dizer que fica na vontade do governo conceder ou não a aposentadoria. O *poderá* dirige-se ao poder que dá. E' a este que o legislador constituinte ordena que não a dê sinão verificada a invalidez, e invalidez adquirida no serviço da nação. Com aquelle preceito, o legislador, que firmou as bases do regimen republicano, modificou o anterior estado de cousas quanto ás aposentadorias, para as quaes bastava, quando mais não exigiam leis ordinarias, o tempo de serviço marcado como presumpção de invalidez. Não se contentou com a presumpção, quiz o facto real.

E' um direito, mas cuja effectividade depende da verdade verificada da condição constitucional, condição que a nenhum poder é licito dispensar. Que é um direito reconhecido pela Constituição prova-o mais ...

[illegible]

GIL VIDAL.

Juro nacional, em vales, por 1$000 ... — ...

Extremas:

Bancario ... 15 11/16 a 16 d.

Caixa matriz ... 15 11/16 a 15 ...

A EMISSÃO

Desmentiu o sr. Rivadavia Corrêa a noticia de que haja, dentro do governo, com responsabilidades directas na administração publica, quem pense numa emissão de papel moeda para dar remedio immediato á crise. Até este momento, assegurou o ministro da Fazenda, nem o presidente da Republica, nem qualquer dos ministros alvitrou tal solução, que seria verdadeiro desastre para o paiz.

O desmentido tranquilliza de algum modo a nação; mas é evidente que a emissão de papel moeda é uma idéa que sorri a alguns dos suppostos amigos do governo. O proprio sr. Rivadavia Corrêa affirma conhecer as intenções desses máos conselheiros e falsos financistas, quando os classifica, nas suas declarações de hontem, de individuos que sobrepõem os seus interesses aos do paiz.

Assim, está confirmado o boato de que houve quem se offerecesse ao governo para resolver a crise lançando papel moeda na circulação. O milagre não seria novo, tendo a desvantagem de se parecer com aquelle outro, praticado no Rio ha vinte e cinco annos, quando se deu agua á cidade em seis dias. Agora, repetir-se-ia o golpe de magica, entrando na circulação os duzentos mil contos da nova emissão, com a mesma impetuosidade com que naquella época o precioso liquido jorrou, para matar a séde ao povo.

Mas a pyrotechnica da engenharia nem sempre vence, quando applicada á finança. As consequencias de uma emissão de papel moeda seriam ...

[illegible]

SOCCORRO IMPOSSIVEL

A interminavel questão dos "fanaticos" do sul repercutiu afinal na Associação Commercial desta cidade. Importantes firmas de Lages a ella recorreram, pedindo-lhe, por telegramma, que interceda junto ao general Vespasiano de Albuquerque, no sentido de evitar este que Lages seja invadida pelos jagunços, os quaes já se acham á vontade para praticarem o saque, o assassinio e o roubo no municipio de Curitybanos.

No caso, o ministro da Guerra é o governo da União, o que evidencia plenamente a falta de confiança que as firmas em questão depositam nas autoridades estaduaes e municipaes. No despacho recebido pela Associação Commercial e por ella enviado ao general Vespasiano, assevera-se estar aquella zona sem especie de garantia alguma, facto que já foi communicado á representação do Estado no Congresso Federal. Até agora, não se conhece nenhuma demonstração da importancia que essa representação tenha ligado a tal coisa.

De sorte que, a respeito dos abominaveis successos do Contestado, só o que ha de positivo é o seguinte: parte do Paraná e de Santa Catharina está fóra da ordem, assolada e quasi conflagrada por centenares de bandidos em armas, sem que os poderes publicos queiram ou possam pacificar a região. Para cumulo das nossas ultimas infelicidades, surge mais esta, que certamente não é das de menor vulto.

Sempre escrevemos que o modo ...

[illegible]

... 6 mezes para todas as letras vencidas e a vencer até novembro inclusive. Será um real serviço prestado ao commercio, que vol-o agradecerá".

O expediente da sessão de hontem da Camara constou dos seguintes papeis:

Officio do ministro da Guerra, remettendo os papeis em que o 2º sargento reformado Firmo Baptista Paaje pede relevação de prescripção em que incorreu o direito que tem de perceber 1:000$000, ouro; officio da familia Almeida Nogueira, agradecendo á Camara o voto de pezar pelo fallecimento do senador Almeida Nogueira, seu chefe; pareceres, já publicados; das commissões permanentes; telegramma do deputado Teixeira Brandão, justificando a sua ausencia nos trabalhos parlamentares; e telegramma do sr. Oliveira Botelho, presidente do Estado do Rio.

Escrevem-nos:

"Na imprensa appareceu um amigo urso do sr. Wencesláo Braz, investindo contra o dr. Francisco Salles, a pretexto da sua indicação *certissima* para a vaga do sr. Feliciano Penna, no Senado Federal.

Não se entende bem o pensamento que orientou o *suelto*, pois que, ao mesmo passo que nelle se declara ter o sr. Francisco Salles todos os titulos e todo o direito áquella elevada investidura, tambem se ergue contra o prestigiado politico mineiro a censura de querer forçar a mão... ao sr. Wencesláo Braz, tomando de assalto a curul senatorial, ou, na phrase pitoresca da local referida, "*tirando antes do tempo a argolinha*".

Bem pouca importancia teria, na politica mineira, o sr. Wencesláo Braz, si fosse certa a critica do tal jornal.

No momento em que os presidentes da Republica têm mais força — na vespera de subirem ao poder, — ao actual presidente eleito estaria reservado o papel de não ser ouvido, em seu proprio Estado, em assumpto politico tão relevante...

Mas esse juizo de *amigo urso* não é exacto, nem ao menos verosimil.

O jornal referido allude ao passado que ainda é bem recente, para ...

[illegible]

Não ha mais crise

O RESTAURANTE CASCATA BAIXOU SEUS PREÇOS

[illegible]

O. A. B. C. VAE INTERVIR NO CONFLICTO AUSTRO-SERVIO?

[illegible]

DE S. PAULO

O sr. Toledo deixará, opportunamente, a diplomacia

S. PAULO, 26—7—914. (*Do nosso correspondente*) — Não nos lembramos quem disse ou escreveu, mas é facto que alguem o fez, "que um homem que se mette a diplomata faz o seu enterro politico". De algum modo, isso é verdade. Nem mesmo para dirigir os negocios das relações exteriores, como seria razoavel, a praxe tem autorizado o precedente de se recorrer ao quadro diplomatico. Em regra, quando um homem que militava activamente na politica, o deixa por um elevado cargo diplomatico, a presumpção é de que esse homem renunciou, para todo o sempre, a glorias ou conquistas politicas.

O sr. Pedro de Toledo começára auspiciosamente a sua carreira politica. Fizeram-no ministro quando menos o antigo deputado independente o esperava, embora ministro de uma pasta cuja especialidade fôra sempre estranha ao sr. Toledo. Tratando sempre da sua advocacia, sem ter mesmo occasião de conhecer, de perto, os assumptos relacionados com a competencia do seu ministerio, o sr. Toledo estava deslocado, quasi contrafeito, no cargo em que, aliás, não foi mal. Bem sabemos todos, porém, que não foi esse o motivo que determinou a sua retirada. As razões foram de ordem politica e hão de apparecer, um dia, ...

Não são, todavia, os factos que entendem com a politica do ex-ministro da Agricultura, agora posto ministro na Italia, que constituem hoje o assumpto dos nossos commentarios. No posto em que se encontra, o sr. Pedro de Toledo tem andado meio alheado da politica, alheamento talvez voluntario, pois de fonte segura sabemos que o illustre diplomata foi do Brasil grandemente aborrecido do que via, do que sabia e do que, nos ultimos tempos, lhe contavam. Seus compromissos de homem publico e as suas relações de inalteravel amizade com alguns dos mais notaveis dirigentes da politica nacional eram prisões de honra, nas quaes o sr. Toledo se encerrou, cala-...

[illegible]

Pingos & Respingos

[illegible]

O sr. Victor Vianna explicava hontem, á porta do *Jornal do Commercio*:

— Afinal esta conflagração europêa está sendo provocada por um caso de minima importancia: o não ter sido preso, logo depois do crime, o assassino do principe Fernando...

— Como assim? interroga um amigo.

— Porque não haveria conflagração com *flagrante*.

***

O sr. Oliveira Botelho foi hontem visitado pelos srs. Pinheiro, Urbano dos Santos e Bernardo Monteiro.

Segundo as melhores versões os visitantes foram levar ao sr. Botelho um balão de oxigenio.

Entretanto, houve quem lhe ouvisse esta phrase:

— Ora, uma visita do ...! O que eu queria era um telegramma do ...!...

***

[illegible]

***

Incendiou-se a fabrica de colchões Flôr de S. Diogo, propriedade do sr. Manoel Pinto Netto.

(Dos jornaes)

Os colchões pegaram fogo!

E vendo os colchões em chamma,

Manoel Pinto Netto, exclama:

Adeus ó Flôr de S. Diogo!

Rapido o fogo se espalha,

Fica em cinza a colchoaria!

No entretanto se dizia:

Que incendio! é fogo de palha!

Fogo mau que assim destróe

Palhas, painas e algodões!

O Netto perde os colchões

E vae vender em mão lenções!

Cyrano & C.

2ª EDIÇÃO

A guerra Austro-Servia

O exercito austriaco penetrou na Servia

A's 3.25 da manhã, a «Agencia Havas» forneceu-nos o seguinte telegramma:

Berlim, 28.—O «Berliner Lokal Anzeiger» em telegramma de Vienna noticia que o exercito austriaco penetrou na Servia por Mitrovitza, e que foram capturados dois navios servios fundeados no Danubio.

A's 3.40 da manhã, recebemos do nosso correspondente:

Paris, 28—Parece estar virtualmente declarada a guerra, marchando as forças da Austria sobre Belgrado.

Nos circulos officiaes desta capital é crença que a precipitação do gabinete de Vienna trará graves complicações para o «statu quo» da Europa.

Os primeiros tiros...

VIENNA, 27 (Havas) — Telegramma recebido nesta capital annuncia ter sido assignalada uma escaramuça entre servios e austriacos.

Mais tarde chegaram noticias mais completas sobre a escaramuça travada no rio Danubio.

O conflicto foi provocado pelas tropas servias que iam a bordo de um vapor e que atiraram sobre as forças austriacas que guarneciam o litoral.

Estas responderam ao tiroteio, travando-se então um conflicto bastante sério.

O RIO DANUBIO

O Danubio, Ister dos antigos e Duna dos hungaros, em cujas margens se verificou hontem a primeira escaramuça entre soldados de Francisco José, imperador da Austria, e de Pedro I, rei da Servia, é um dos maiores rios do mundo. Elle tem a sua origem no coração da Floresta Negra, no grão-ducado de Baden, um dos Estados do Imperio Allemão. Depois de atravessar a Allemanha, a Austria, a Hungria e a Turquia em um percurso de cerca de 3.000 kilometros, elle se lança no mar Negro. São seus principaes affluentes: a direita, o Iller, o Lech, o Isar, o Inn, o Drau, o Ens, o Traun, o Leitha, o Raab, o Save e alguns outros; á esquerda, o Brenz, o Wernitz, o Altmuhl, o Ilz, o Morava, o Aluta, o Pruth, e outros.

Desde a sua nascente até a Baviera, elle corre em ligeiro declive sobre um leito pedregoso e estreito.

Penetra em territorio austriaco com correnteza menos impetuosa, sendo navegavel desde Ulm. A partir de Krems elle accelera a sua marcha, offerecendo ás vezes turbilhões perigosos. Atravessa Vienna com uma velocidade que varia de 2 a 4 metros por segundo. Depois atravessa lentamente as estepes uniformes da baixa Hungria, onde existe uma infinidade de pequenas ilhas.

Da Servia até Kladovo, vão apparecendo a cada instante, bellas quédas d'agua.

De Widdin a Rassowa, o Danubio percorre vastas planicies. Nessa ultima cidade elle toma bruscamente a direcção norte até Sereth, onde retoma o seu curso natural para Este. Em Toultcha começa o Delta do Danubio, que se divide em tres braços principaes: Kilia, Sulina e São Jorge, cuja largura varia de 100 a 250 metros. Essas bocas foram cedidas á Russia pelo tratado de Andrinopla de 1829. Como apparecessem graves obstaculos á navegação, devido á topographia do terreno, o tratado de Paris, de 30 de março de 1856, creou, para remediar esse inconveniente, uma commissão temporaria de engenheiros francezes, austriacos, inglezes, allemães, russos, servios e turcos, que, reunida em 1858 adoptou o Sulina para a navegação.

CASO ESCANDALOSO

EMPRESTIMO MUNICIPAL DA BAHIA

A FALLENCIA DE GUINLE & C.

Os admiradores e defensores de Guinle & C. endoudeceram em acco com a sentença do juiz de direito da 3ª vara, denegatoria da fallencia requerida pela municipalidade da Bahia. A gala não ha de durar muito tempo, esperamos, pela confiança que ainda nos inspira a justiça para que recorreu a pobre roubada.

Os argumentos e considerandos podem embrulhar questões de direito e partidas de contas, mas não destroem o facto de que Guinle & C. foram agenciadores de um emprestimo para o primeiro municipio bahiano, e que do producto do emprestimo, esta a somma de 3.720:000$000 com Guinle & C., conforme elles proprios reconheceram. A conta pode ter defeitos aos olhos de guarda-livros, pode ter senões que não escaparam á inspecção meticulosa da autoridade em contabilidade que o juiz, para tranquillidade de sua consciencia, mandou vir de longe. Mas o facto é aquelle: 3.720:000$000, segundo confissão da firma pelo seu socio naquelle tempo, irmão mais velho e figura proeminente no caso, estão fora dos cofres da municipalidade e ameaçados de vôo.

Nada teriamos que ver com o pleito judiciario, em cuja apreciação aliás varios jornaes, a começar pelo decano, têm entrado, quebrando lanças pelos moços afortunados, si não fosse a triste situação em que os Guinles deixaram a municipalidade da Bahia, e a insistencia com que fogem á entrega do dinheiro que lhes não pertence, e que só guardam graças a um abuso inqualificavel de confiança. Andam a dizer, desde que o escandalo veiu a publico, que estão promptos a pagar o que devem, mas palavras e só palavras, contra as quaes protestam os actos.

E como se defende a firma? Allegando que a conta, em que assenta o pedido de fallencia, é o producto do conluio criminoso, criminoso porque importa estellionato, entre o intendente da Bahia e o dr. Eduardo Guinle, socio da firma e reputado como cabeça da mesma, até que os irmãos della o expelliram, precisamente para contestar a liquidez e certeza da mesma conta, e substituil-a por outra verdadeiramente de cheque. O dr. Eduardo Guinle abusou da firma, dizem os irmãos, não entrou com vintem para os cofres da sociedade, metteu-se em todo cobre, vá para a cadeia, e nós não pagamos. Isto é assombroso, mas em substancia é toda a defesa de Guinle & C.

O commercio honesto que examine tal defesa, para julgal-a como ella merece, e quem tiver titulos de Guinle & C., firmados pelo dr. Eduardo Guinle, que se acautele. São do dr. Eduardo, é o dr. Eduardo que os pague. O dr. Eduardo está perdido por cem, perca-se por mil, mas os irmãos que se salvem, e do patrimonio herdado não saia nem um vintem para limpeza de um nome respeitavel e respeitado até que vieram á luz estes vergonhosos negocios.

ILEGÍVEL

NA CAMARA

O Sr. Mangabeira trata da proposta orçamentaria

O deputado Octavio Mangabeira occupou a tribuna da Camara, hontem, na hora do expediente, para tratar da proposta orçamentaria, enviada pelo sr. Rivadavia ao Congresso e criticar os córtes feitos pelo ministro da Fazenda.

Começa s. ex. por dizer que, á vista da gravidade do momento, era justo se aguardassem, com a mais natural anciedade, os planos em que o governo se deveria exhibir, na proposta de orçamentos para o exercicio vindouro. Divulgado que está o documento a que se vem referindo, louva a presteza, fóra do commum, com que elle foi enviado para o exame e os trabalhos do Congresso; não sabe, porem, se deva ter louvores para a proposta em si mesma, nos seus detalhes, nas suas linhas geraes, na exposição que a acompanha, do sr. ministro da Fazenda.

Recordou em seguida o que occorreu, quando se fizeram os orçamentos de 1913: as providencias da Commissão de Finanças; a reunião do palacio Guanabara; as ordens do presidente da Republica, no sentido de grandes reducções; e, no fim de tudo isto, o augmento do "deficit", cujos algarismos apresenta, — de modo que o que de facto se apurou, com o resultado final da gestão financeira do Brasil, em relação ao exercicio de 1913, no que entende com o governo, como no que toque ao Congresso, foi simplesmente um desastre.

Passou a rememorar o que se deu com a elaboração dos orçamentos para 1914. O ministro da Fazenda organizou a proposta com um saldo de cinco mil e tantos contos. Foi um verdadeiro successo. Referem as chronicas que o cardeal Mazarino, querendo penitenciar-se na hora ultima, das suas culpas e das suas dividas, para com o proprio rei, se consolava em dizer que tudo lhe havia pago, porque lhe dera Colbert. Houve quem visse na acção do sr. ministro da Fazenda, o traço, a luz, a passagem do financista de Luiz XIV. Mas a miragem desfez-se: os ministros vieram declarar que a maior parte das reducções alvitradas pelo proprio poder executivo não se poderia cumprir; de sorte que, si viera, na proposta, o saldo, que foi motivo de rejubilo, nem por isso os orçamentos para 1914 deixaram de resentir-se da fatalidade do "deficit", calculado na importancia de .... 14.805:308$530.

Estamos em julho. Vae por metade o curso do exercicio. Mas os creditos pullulam, chamando pelo reforço da despesa; e de tal modo se acha o governo absorbado na onda dos compromissos a solver, e que se vieram accumulando numa progressão calamitosa, que não teve afinal outro recurso que não o de appellar para a medida, por que actualmente se empenha, do mais avultado dos emprestimos que o Brasil haverá feito, si o conseguir, porventura, ao longo dos dois regimens.

Fez ver, então, o orador que, á vista do que occorreu com os orçamentos para 1913; deante do que se dá com os orçamentos para 1914; e não pondo de parte as circumstancias, de que o momento se aggrava, — seria de desejar ou de antever, como expressão comesinha do mais vulgar bom senso, que o trabalho orçamentario para 1915 se orientasse por um novo rumo, que não aquelle, que, nos dois annos transactos, teve o destino das decepções, que estamos apurando.

Não é, infelizmente, o que se dá. Relator, como foi por algum tempo, das despesas da Marinha, na commissão de Finanças, tomou como estalão de sua analyse, a respeito dos córtes indicados na proposta do Poder Executivo, a série de abatimentos que ella faz, nas verbas attribuidas ao Departamento Naval. E a conclusão que tirou, do exame a que procedeu, foi que, apezar do estado a que chegamos, nada obstante as provas negativas por que se afere o serviço dos orçamentos ultimos, o rumo não mudou: o processo é o do palpite; o systema é o dos calculos a olho; o artificio é o da thesoura; o methodo é o das contas de chegar.

Passou, depois, a analyzar a proposta, nos seus respectivos algarismos, confrontando-a com as tabellas e apresentando assim alguns exemplos de córtes ou economias, que o governo propõe, e que se mostram, no entanto, evidentemente impraticaveis. Ora, ou as reducções se projectam com exequibilidade e segurança, e hão de vingar, nesta hypothese, como economias effectivas, que a situação nos reclama; ou as reducções se planejam somente para inglez ver, irreflectida ou arbitrariamente, e hão de valer, neste caso, apenas com os effeitos de uma burla, como a que ha um anno se denunciava, sob a fórma de um saldo no orçamento.

Fez considerações neste sentido. Examinando a proposta, sob outros pontos de vista, notou a vehemencia, com que o ministro, em sua "exposição", surge a combater, com galhardia, os desatinos e os erros, que o documento, a que allude, com uma candura que lhe vem dos céos, ingenuamente pondera, para conhecimento de todos, que se aggravaram, lamentavelmente, por estes ultimos tempos da administração republicana. Apontou as condições em que deve exercer-se a competencia que tem o Ministerio da Fazenda, de conformidade com a lei, para cortar nas tabellas dos outros ministerios, e organizar a proposta, que se remette ao Congresso. E, appellando finalmente para a commissão de Finanças e para a representação nacional, que é, em summa, a primeira responsavel pela confecção dos orçamentos, concluiu nestes termos: "Uma legislatura como esta, que se acha prestes a terminar o seu mandato, e que vae preparar as leis de meios para o primeiro anno de um governo, que se inicia na direcção da Republica, tem a melhor das opportunidades para o resgate, em grande parte, dos erros, que haja porventura commettido contra as instituições e contra a Patria: a de mostrar á Nação que, na hora em que a crise a assoberbava, quando a sua existencia se affligia, por todas as camadas sociaes, entre difficuldades e vexames; quando a fallencia quasi a ameaçava de vir bater-lhe ás portas; quando os capitaes estrangeiros se retardavam, exigentemente, aos appellos instantes do seu credito; quando a crença em taes appellos começava a annuviar-se, sob a perspectiva dolorosa de uma conflagração europêa, que parecia haver irrompido, ao fogo do combate; quando os embaraços financeiros faziam até com que se murmurasse, decreto sem fundamento, que, nas regiões officiaes, havia quem cogitasse de uma emissão de papel, como remedio [illegible] que um tal recurso, na sua realidade degradante, mas, sobretudo, no seu precedente maldito, seria um cataclysmo nacional, maior que a propria crise; quando mesmo, na Camara dos "Lords", a audacia contra o Brasil animava um petulante a interpellar o governo sobre as providencias que tomara para que o nosso governo correspondesse aos appellos porventura contrahidos com os commerciantes inglezes, esta legislatura que [illegible] sob as impressões de um tal momento, soube ao menos votar as leis de meios, para o exercicio [illegible] que iria ter começo a administração de um quadriennio — esperançosa e patrioticamente, de accôrdo com os interesses e com as necessidades da Nação."

Ao terminar, o dr. Octavio Mangabeira foi muito cumprimentado por seus collegas.

O *Crême Simon* não é mais um producto novo que precise de provas para recommendar-se.

Composto de elementos tonicos e adstringentes, elle é verdadeiramente hygienico.

O *Crême Simon* aclara e amacia a pelle dando-lhe uma inflexibilidade e um avelludado incomparaveis, transmittindo-lhe, tambem, o seu delicioso perfume. As senhoras que usam diariamente o *Crême Simon* têm garantida a conservação do viço da pelle e a frescura da mocidade.

Os srs. Nascimento & Irmãos, depositarios em Pitapora, Minas Geraes, tiveram a gentileza de presentear-nos com uma lata de manteiga superior, da fazenda da Conceição, em Paracatú.

Tivemos occasião de provar um pouco da deliciosa manteiga e, francamente, custa-nos a crer que haja crise num paiz em que se fabrica tal manteiga.

O dia no Senado

Foi suspensa a discussão do projecto extinguindo o montepio obrigatorio

A sessão foi presidida pelo sr. Pinheiro Machado. Na hora do expediente, o sr. Ruy Barbosa proferiu o discurso que publicamos noutro logar.

Quando se passou á ordem do dia, já não havia numero para votação, sendo, por isso, adiada a da proposição da Camara dos Deputados, que transfere para o Corpo de Saude do Exercito, com honras de segundos tenentes, os inferiores que tenham mais de tres annos de praça e serviços profissionaes.

O segundo projecto era o que extingue o montepio obrigatorio dos funccionarios publicos da União, civis ou militares. Sobre esta materia foi levantada uma questão de ordem.

Entendia o sr. Guanabara que a mesa não devera ter mettido o projecto em ordem do dia, porque desde o anno passado se encontra, na pasta de uma das commissões do Senado, uma proposição da Camara dos Deputados sobre o mesmo assumpto. No seu entender, o acto da mesa é attentatorio da Constituição, quando estabelece a ordem dos trabalhos do Congresso.

No mesmo sentido tambem se manifestou o sr. Erico Coelho.

A estas allegações, o sr. Pinheiro Machado respondeu que a mesa se limitára a agir nos termos do regimento interno.

Em seguida, o sr. Sigismundo Gonçalves occupou a tribuna, combatendo o projecto. O representante de Pernambuco discorreu longamente, sustentando que a instituição do montepio póde ser mantida sem sacrificios para o paiz.

Defendendo o projecto, falou o sr. Bueno de Paiva.

A discussão ficou suspensa, em virtude de terem sido ao projecto offerecidas umas emendas pelo sr. Guanabara.

E levantou-se a sessão.

Para influenza ou resfriado, o Elixir de Mastruço é infallivel.

Experimentem a boa manteiga "BOL", fresca e pasteurizada. Preços reduzidos. Em todas as leiterias "BOL".

CORREDORES DA CAMARA

O sr. José Tolentino vae melhor da garganta: mas — declarou-nos hontem — não pronunciará ainda hoje o seu discurso sobre a politica do Estado do Rio, porque peorou... do nariz.

* * *

O sr. Hosannah de Oliveira vae todos os dias á Camara, dá o nome na lista da porta e tae...

O sr. Firmo Braga perguntava:

— Por que é que o Hosannah, em vez de dar sómente o nome, não *dá a cara?*

— Porque — responde o sr. Theotonio de Britto — vem de Petropolis e traz a cara suja de poeira da viagem.

— Podia lavala — retrucou o sr. Firmo —; mostraria, desse modo, uma cara... lavada.

O sr. Serzedello, que passava, ficou de cara... á banda.

* * *

O sr. Alaor Prata, fazendo uma agradavel digressão sobre as suas viagens á Inglaterra e á India, annunciou que partirá brevemente para o Japão, levando em sua companhia o sr. Natalicio Camboim.

— Para que vae o Camboim, agora, ao Japão? — interrogou o sr. Tiburcio de Carvalho.

— Para deixar socegado o Raymundo de Miranda, que poderá ser livremente candidato a governador de Alagoas — explicou, bem informado, o sr. Eusebio de Andrade.

* * *

O sr. Lamounier vae desafiar para um duello o referido sr. Alaor, por tel-o chamado *turco velho*.

— Isso tambem é desaforo! dizia o sr. Lamounier. Na época da revolta da Armada, em 93, o marechal Floriano chamou-me francez; o Alaor quer agora que eu seja turco! Não admitto que se usurpe, assim, a Minas uma das suas mais legitimas glorias!

Elixir de Nogueira cura flores brancas.

NICE Cigarros non plus ultra. Alta novidade, para 100 réis.

FACULDADE DE MEDICINA

Por haver deixado a cadeira de anatomia medico-cirurgica, na Faculdade, cadeira de que foi fundador, e que regeu por mais de vinte annos, foi hontem ao meio-dia alvo da mais significativa demonstração de carinho, o professor dr. Paes Leme.

O busto do illustre scientista foi collocado na "Sala Paes Leme", em sessão solenne que foi presidida pelo director da Faculdade, dr. Nascimento Silva.

Na qualidade de orador official, falou o dr. Pinheiro Guimarães, que depois de salientar os grandes serviços prestados á sciencia pelo provecto operador, affirmou que as suas glorias continuariam a ser conquistadas pelos seus queridos discipulos drs. Augusto Paulino, professor de anatomia medico-cirurgica, e dr. Benjamin Baptista, professor de anatomia descriptiva.

Grande foi o numero de collegas, discipulos e amigos do professor Paes Leme que assistiram á significativa e justa homenagem.

Elixir de Nogueira, cura manchas da pelle.

FORMICIDA PASCHOAL, o maior amigo da lavoura; encontra-se em todas as casas de 1ª ordem, desta capital e de todos os Estados.

O tenente Corrêa Lima continúa a ser chamado por editaes

Fortaleza, 25 — (*Americana* — Retardado) — A imprensa desta capital está publicando editaes chamando o tenente Corrêa Lima para apresentar-se ao quartel general dentro de 10 dias, passando a ser considerado desertor, caso não se apresente no prazo marcado, visto terem cessado as suas immunidades parlamentares, por haver o Congresso Federal approvado os actos decorrentes do estado de sitio.

Bom Café, Chocolate e Bombons — Só no MOINHO DE OURO

Concurso e Vanille

Cigarros especialidade Veado

Luxo e perfeição

MISSAS DE HOJE

Rezam-se as seguintes, por alma de:

João Antonio Domingues, ás 9 horas, na matriz do E. Novo;

Leonor de Almeida, ás 9 horas, na egreja da rua Bergmó, na Piedade;

Alexandre Pereira Lima, ás 9 1|2, na matriz do Engenho Novo;

Major José Cicero Branco, ás 9 horas, na egreja de S. Francisco de Paula;

Paula Saraiva de Carvalho, ás 7 horas, na capella de S. João Baptista, na rua da Passagem;

Anna Moreno de Alagon, ás 8 1|2, na matriz do E. Novo;

General de brigada Francisco Guilherme Pinto de Gouvêa, ás 10 1|2, na egreja de S. Francisco de Paula;

Maria Ferraz, ás 10 horas, na egreja de S. Francisco de Paula;

Plinio José Corrêa, ás 8 horas, na egreja da rua Bergmó, na Piedade;

Henriqueta de Azevedo Silveira, ás 9 horas, na matriz do E. Novo;

Isabel da Visitação Cunha, ás 9 1|2, na egreja do Sanatorio, em Cascadura;

Dionysia Paulina da Silva, ás 8 1|2, na capella do Curato, em Bangú;

José Francisco da Silva Junior, ás 8 horas, na egreja do Bom Jesus do Monte, em Paquetá;

Dr. Antonio de Azevedo Silva, ás 9 e 1|2, na egreja de São João Baptista;

Adelaide da Fonseca Caldas, ás 9 e 1|2, na egreja de S. Francisco de Paula.

NO SENADO

Mais um discurso do sr. Ruy Barbosa

Na hora do expediente da sessão de hontem do Senado, o sr. Ruy Barbosa pronunciou o seguinte discurso:

O sr. Ruy Barbosa — Sr. presidente, depois que a dictadura do marechal Hermes acabou com a liberdade de imprensa, a tarefa parlamentar se acha duplicada. Até então, gozando, mesmo sob o estado de sitio, de liberdade mais ou menos completa, os nossos jornaes estavam habilitados a esclarecer o paiz sobre os acontecimentos que o interessavam levando a seu conhecimento os factos de importancia, as questões graves, as materias de relevancia e actualidade.

Com o regimen de censura, porem, a que se acha reduzida a imprensa, actualmente, sr. presidente, não sendo possivel no jornalismo levar ao conhecimento da opinião sinão os factos que as autoridades policiaes permittem, a valvula parlamentar tem de dar passagem ao serviço ordinario da representação nacional e ao serviço de imprensa, naquillo em que a censura não lhe consente exercer os seus direitos.

E' assim, sr. presidente, que a recente evasão do sr. Macedo Soares, não podendo ser objecto, no jornal de que elle era director, de uma exposição completa, porque a censura policial o não consentiria, não me posso furtar no dever de trazer, por meio da tribuna, á noticia ao paiz, as circumstancias, que determinaram, constituiram e acompanharam esse episodio interessante.

Procedendo assim, sr. presidente, não só me desobrigo de um dever, aos meus olhos de consciencia, mas ainda cumpro em relação a uma das victimas do regimen de arbitrio a que nos achamos sujeitos, um dever estricto, um dever civico, esclarecendo o paiz a respeito, e varrendo da publicidade as especulações a que esse acontecimento, como já se esperava, tem dado logar.

Contam-me, sr. presidente, que o marechal dictador, nas suas conversas intimas, rodeado dos seus amigos, costumava dizer ultimamente a proposito dos meus discursos a respeito da situação do director d'*O Imparcial*: "Ora! O Ruy não se interessa tanto pelo Macedo Soares? Porque não o solta? Vá soltal-o".

Não o soltei, sr. presidente, porque o não podia, mas o sr. Macedo Soares se encarregou desse serviço: soltou-se a si mesmo. (*Risos.*)

Uma vez solto, sr. presidente, começaram as explicações officiosas e officiaes de toda a ordem, alterando, na fórma do costume, as circumstancias da realidade. Segundo a imagem dos factos debuxada pelos jornalistas do governo, pelos seus orgãos de imprensa, mais ou menos devotados, mais ou menos interessados, a evasão não se teria dado sinão porque o governo a desejava e a facilitou, e, evadindo-se, o sr. Macedo Soares teria commettido um abuso de confiança, visto que a sua situação ultimamente era a de um preso deixado quasi em liberdade sob palavra.

Nem a primeira nem a segunda explicação são verdadeiras. Rememoremos os factos, recordemos as circumstancias desde a primeira prisão do sr. Macedo Soares para chegarmos ao ultimo incidente, áquelle que determina hoje a minha vinda á tribuna.

Os factos anteriores podem se resumir assim, segundo os apontamentos por mim colhidos e assentados:

Na noite de 4 de março, antes de decretado o estado de sitio, achando-se em seu gabinete, na redacção do *Imparcial*, foi o sr. José Eduardo de Macedo Soares convidado por dois delegados a ir á Policia, onde, sem quaesquer explicações, recebeu ordem de prisão. Permaneceu tres dias na sala dos agentes; foi transferido para o *destroyer Pará*, e dahi para o Hospital de Marinha na Ilha das Cobras, por interferencia do illustre medico dr. Azevedo Sodré, exigindo-o a saude do preso.

Do Hospital de Marinha, pela madrugada, inesperadamente, foi conduzido ao Arsenal de Marinha, sendo recolhido no Corpo da Guarda, onde se lhe reuniram outros — o dr. Vicente Piragibe (director da *Epoca*) e o sr. Jorge Schmidt (director da *Careta*). O regimen a que o sr. Macedo Soares estava sujeito até então foi o de absoluta incommunicabilidade, sendo submettido a vexames, como o que lhe impoz o sr. almirante Garnier, actual chefe do Estado Maior da Armada, e então inspector do Arsenal de Marinha. Com effeito, emquanto permaneceram no corpo da guarda, os presos foram conservados entre sentinellas embaladas, com ordem de não lhes consentirem a minima troca de palavras, por determinação daquelle almirante.

Do corpo da guarda do Arsenal, foi o sr. Macedo Soares conduzido para a Brigada Policial, onde, com o assentimento prévio do respectivo commandante, o sr. general Silva Pessoa, lhe foi concedido receber visitas de parentes e alguns amigos.

Pessoas houve, porém, que não conseguiram a graça arbitrada de falar ao preso.

Esse regimen foi mantido até 1º de maio, em que o governo resolveu libertar o sr. Macedo Soares, sem jámais inquiril-o ou notifical-o, de culpa ou crime.

O governo, pois, confessou assim a nenhuma criminalidade do individuo, que isolou da familia, do trabalho e da sociedade, furtando-o á direcção de seu jornal *por 57 dias*.

Esses 57 dias terminaram sem que houvesse começo de processo, sem nem siquer ao interrogatorio se proceder, sem que o governo désse a esse detido o menor indicio que cogitasse da sua responsabilidade, e que tomava seriamente a peito verificar a verdade, em relação ás accusações que lhe irrogavam.

O sr. Macedo Soares esteve livre de 1º de maio a 5 de julho corrente. A nova prisão obedeceu ao mesmo processo. Convite feito por dois delegados para ir á policia. Os delegados penetraram, bruscamente, no jornal, sendo surprehendidos pelos empregados na sala de retoque, no 2º andar, com frente para a rua Sachet.

Como si em casa sua, os srs. delegados percorreram as officinas, até que, deparando-se-lhe o dono da casa, o director do jornal, sem mais preambulos lhes fizeram o convite de ir á policia.

O sr. Macedo Soares foi levado ao quartel da Brigada Policial e alli deixado em nova prisão, sob absolutissima incommunicabilidade. Nem os seus creados podiam vel-o, sendo obrigados a entregar roupas, livros e objectos de uso a elle destinados, ao commandante da guarda, na entrada do quartel.

A incommunicabilidade só foi quebrada, como se tornou publico e notorio, depois do desrespeito ao Supremo Tribunal.

O Senado conhece as circumstancias desse incidente, a intervenção da justiça federal, por mim provocada, e sua decisão. Por essa decisão ficou verificada a doutrina constitucional a respeito desse ponto, isto é, ficou estabelecido que a situação do cidadão sobre quem recae uma das medidas repressivas autorizadas ao governo, pelo art. 80, paragrapho 2, da nossa Constituição, é a de simples detido, e esta situação não se póde confundir com a dos presos. O governo, em relação a esse detido, não póde recorrer a providencias de qualquer natureza que alterem esta simples situação de privação da liberdade, sem os vexames ordinarios das prisões.

Ficou ainda estabelecido, por esta decisão, que a incommunicabilidade é uma circumstancia aggravante, repellida pelas nossas leis, em relação aos detidos politicos. Ficou estabelecido que a respeito destes o governo não póde usar da incommunicabilidade a que a administração do marechal Hermes se julgou autorizada a sujeitar os detidos politicos sob o estado de sitio actual.

Quando ao Supremo Tribunal enderecei a minha petição de *habeas-corpus*, afim de provocar uma jurisprudencia acerca deste assumpto, a sua primeira decisão foi categorica, de uma clareza que não deixava margem á sophisma. Não foi, todavia, difficil ao governo sophismal-a, allegando que a situação do sr. Macedo Soares era a de perfeita communicabilidade, na qual o regimen especial do estabelecimento em que elle se achava recolhido podia permittir.

Deixado se mostrou, sr. presidente, que a situação do sr. Macedo Soares, nesse estabelecimento, era bem diversa da de outros cidadãos não detidos mas presos, a quem, no interior daquelle quartel, se deixava na mais ampla liberdade para se communicarem com todos os que os procuravam. Havia alli delinquentes accusados, processados, indiciados incursos em artigos do Codigo Penal e sujeitos, por esse motivo, a acção dos nossos tribunaes, e que, todavia, desfrutavam, naquelle estabelecimento, uma situação muito mais benigna, muito mais livre, muito menos vexatoria do que a do director do *Imparcial*, simples jornalista, contra quem o governo não articulava sinão suspeitas, contra quem não apresentava o governo, como documento de seu crime de conspiração que a principio lhe attribuiram, sinão os proprios artigos do seu jornal, como si as conspirações se fizessem á luz do dia, com a penna do jornalista, no amphitheatro immenso da imprensa.

Era evidentemente uma sophisteria maligna a de que lançava mão o governo para illudir a opinião, para illudir o Congresso, para illudir os tribunaes.

No emprego desses meios, o governo da Republica, sr. presidente, chegou ao ponto de allegar a circumstancia especial de que, estando no quartel de policia, o sr. Macedo Soares merecera a consideração de ser acolhido aos aposentos do commandante daquelle corpo, tirando-se dahi argumentos para se demonstrar que a sua posição não era de preso, que, longe de estar sujeito a vexames, gozava elle alli de favores especiaes e que o governo, procedendo como procedia para com esse individuo, não o prendia a logar destinado a réos de crimes communs. De modo, sr. presidente, que si o governo da Republica, detendo-me sob o estado de sitio, como suspeito politico, e recolhendo-me á Casa de Correcção, estabelecimento destinado pela lei á prisão dos réos de crimes communs, não terá violado a disposição constitucional, desde que possa demonstrar que nesse estabelecimento os aposentos que se me reservam são os do porteiro, os do carcereiro ou os do administrador da casa.

A justiça da Republica, actualmente, quando houver de conhecer as justificações de "habeas corpus" em casos semelhantes, ha de mandar indagar nos estabelecimentos destinados a réos de crimes communs quaes os quartos especiaes a que os presos se acham recolhidos.

Se esta doutrina já se achasse conhecida e andasse em voga ao tempo em que foi governo o sr. marechal Floriano Peixoto, não se teria s. ex. naturalmente dado no trabalho de expedir decretos impondo o caracter de prisão de Estado a certos estabelecimentos para conciliar como conciliava assim com as disposições constitucionaes.

Mas, sr. presidente, continuemos a exposição das circumstancias para que eu possa chegar ao termo da incumbencia que hoje me traz a esta tribuna.

Quebrada a incommunicabilidade do sr. Macedo Soares, elle ainda me escrevia em 29 de junho o seguinte:

"A previsão de v. ex. no Supremo Tribunal, sobre a lealdade e a honestidade das intenções do governo sobre as circumstancias de minha prisão, se confirmara com a infallibilidade habitual. A redacção capciosa do officio do sr. ministro da Justiça se levantou justos reparos dos juizes no dia 20 de junho, no dia 24 foi aceita como a expressão crystallina da submissão do governo á sentença do Tribunal. Hontem, domingo, alguns dos meus amigos não me conseguiram ver. Hoje, segunda-feira, soube de novas difficuldades e delongas impostas aos meus visitantes.

Finalmente fui informado pelo sr. general Silva Pessoa que a respeito da minha communicabilidade estão sendo observados os termos do officio do sr. ministro da Justiça. Eu posso receber os parentes, procurador e empregado. Algum amigo que me procure será tambem recebido ao arbitrio do sr. general Silva Pessoa. Este official declarou-me que não está cumprindo uma sentença, mas observando os termos do officio do governo, do qual se conclue que os meus visitantes não só serão joeirados no crivo do criterio dos agentes do poder, como estão sujeitos a todas as massadas e picuinhas dos regulamentos e das formulas do quartel.

E' verdade que o sr. general Silva Pessoa se mostra empenhado em diminuir as difficuldades e em alargar o numero das pessoas que me podem ver. Nem por isto eu estou communicavel pelo reconhecimento de um direito meu, assegurado por uma decisão do Supremo Tribunal Federal.

A minha communicabilidade está sendo tolerada condicionalmente pelo governo e mantida com generosa largueza pelo sr. general Pessoa.

Os visitantes que foram recusados mostram o que é esta largueza actualmente e o que poderá ser amanhã."

Entretanto, houve pessoas, sr. presidente, que, mesmo depois de quebrada a incommunicabilidade, não conseguiram falar ao sr. Macedo Soares, entre ellas o pagador da Companhia Commercio e Navegação, um juiz do Estado do Rio de Janeiro, parente do preso, varios empregados do seu jornal e membros da Camara dos Deputados, como os srs. Irineu Machado e Mauricio de Lacerda. Eu não fui visital-o para não me expor ao desgosto por que passaram os membros da representação nacional, como o de terem a sua entrada impedida pelas autoridades policiaes do quartel. O proprio preso fez sempre sciente o sr. commandante da Brigada de quanto se sentia vexado pelo que nisso havia de arbitrio e prepotencia.

Essas circumstancias, sr. presidente, mostram com clareza quanto estão longe da verdade as explicações com que os amigos do governo têm procurado turval-o, dando por um lado esse facto como a resultante natural do regimen de facilidade a que o governo, voluntariamente, havia deixado entregue o preso e, por outro, procurando exaltal-o, de preso sob palavra, haver illudido a confiança dos que tinham tido para com elle essa consideração.

Si o governo tivesse, com effeito, querido facilitar a evasão do sr. Macedo Soares, porque o não restituiu á liberdade? Pois estava mais bem collocado o governo deixando que esse cidadão, injustamente preso, obtivesse a liberdade por suas proprias mãos do que voltando a ella por um acto de bom senso do governo do paiz?

E si esse, realmente houvesse querido facilitar a saida do sr. Macedo Soares, como se explicam as medidas de severidade agora tomadas contra o chefe da guarda a que estava confiada sua prisão?

Feitas estas observações preliminares, sr. presidente, v. ex. me permittirá que cumpra a segunda parte da minha tarefa, hoje, nesta tribuna, trazendo ao conhecimento do Senado, e especialmente por elle, ao conhecimento do paiz, os documentos de cuja divulgação me incumbiu o sr. Macedo Soares.

Do redactor do *Imparcial* recebi, com effeito, sr. presidente, a carta que passo a ler:

"Estimado amigo, sr. Ruy Barbosa. — Junto remetto a v. ex. a cópia de uma carta que enderecei ao sr. general Silva Pessoa ao deixar hoje espontanea e arbitrariamente a prisão em que o governo me mantinha, no quartel da Brigada Policial. Encontrareis egualmente a cópia do telegramma que tive o prazer de enviar ao marechal Hermes, participando-lhe esta occorrencia feliz. Estou certo de que o mestre approvará esta minha iniciativa, resolvendo, caso seja conveniente, communicar estes documentos ao Senado para evitar malignas interpretações, que não deixarão de se produzir. — Do amigo dedicado e gratissimo (assignado) *J. E. Macedo Soares.*"

Deixando o quartel dos Barbonos, sr. presidente, como cabido, polemido e cortez, entendeu o sr. Macedo Soares que o primeiro dos seus deveres era levar a restituição da sua liberdade ao conhecimento do chefe da nação. Fel-o por um telegramma, de que me remetteu o original, e a cuja leitura vou proceder.

"Marechal Hermes da Fonseca, Palacio do Cattete. — Tenho a honra de participar a v. ex. que já estou restituido á liberdade, pedindo respeitosamente o favor de acceitar minhas felicitações e transmittil-as á exma. familia. (Assignado) *José Eduardo de Macedo Soares*, 148, Avenida Atlantica."

Feito isto, para se desempenhar das suas obrigações de cortezia e gratidão para com o sr. general Silva Pessoa, do Corpo Policial, a elle endereçou a seguinte carta:

"Brigada Policial, 21 de julho de 1914.

Exmo. sr. general Silva Pessoa.

Cansado de esperar que o marechal Hermes da Fonseca comprehendesse que o governo do Brasil não é exclusivamente um instrumento para satisfação dos appetites, dos caprichos e dos odios de seus detentores e respectivas familias, resolvi libertar-me, desaggravando por este modo legitimo e decisivo os direitos e garantias constitucionaes de todos os brasileiros, tão estupida e perversamente em mim affrontados.

O illustre patricio o sr. general Silva Pessoa sabe, que nunca me rebaixei em acceitar como uma humilhação, e nem mesmo como um irritante incommodo physico, a prisão, que o marechal Hermes me tem imposto prevalecendo-se covardemente de seu cargo de presidente da Republica.

Reconquistando a liberdade, não fui levado por nenhuma impaciencia ou irritação pessoal. A minha prisão era injusta, illegal e iniqua. A desproporção de sua brutalidade com a minha humilde pessoa, insultava a propria consciencia nacional, que não podia soffrer a indigna violencia da imbecilidade presidencial contra os direitos imprescriptiveis do cidadão de um paiz livre. A minha evasão do vosso quartel é um acto de protesto das liberdades publicas contra o seu caricato oppressor. V. ex. tem uma dupla participação na desforra que tirei do governo, burlando a sua miseravel prepotencia: desaffrontei a vossa consciencia de homem e alliviei os vossos bordados de general do Exercito, do mofino papel de carcereiro de uma victima injustiçada. Lamento profundamente a contrariedade, que vos possa causar a minha fuga de uma prisão que vos estava confiada. V. ex. foi sempre um cumpridor de ordens leal, sem nunca se esquecer que era um cavalheiro generoso e civilizado e de que estava tratando com um homem de minha qualidade. Eu não tenho, entretanto, nenhum escrupulo em me libertar; porque nunca vos pedi, nunca me foi offerecido, nem eu acceitaria, nenhuma concessão ou facilidade que exorbitasse das grosseiras ordens do governo contra mim. Devo, porém, assumir inteiramente a responsabilidade do acto de minha fuga, que não podia ser prevista nem evitada pelos vossos subordinados encarregados de minha guarda. O sr. tenente Silva Telles já se havia retirado do quartel, de accôrdo com as ordens em vigor, quando me volatilizei, e nenhuma das praças poderia impedir um acto, naturalmente superior á sua intelligencia. Partindo, confio na rectidão do vosso espirito que conheci com tanta admiração, certo de que não perseguireis a ninguem, o que seria sobeiramente injusto.

Peço por ultimo, que, me julgando, não percaes de vista os vossos proprios direitos de brasileiro, que julgo sinceramente defender nesta luta desegual de um homem contra o governo deshonestado.

Vou remetter, exmo. general, uma cópia desta carta ao imminente senador Ruy Barbosa, que de seu conteúdo espero me fará a honra de tornar o paiz conhecedor. — Patricio obrigado e grato (assignado) *J. E. de Macedo Soares.*"

Foi deste modo, sr. presidente, que o sr. Macedo Soares varreu previamente á sua testada contra as explicações offensivas com as quaes os amigos do governo têm procurado tirar ao acto deste nobre e digno brasileiro o seu valor moral e o caracter que o recommendam ao respeito de todos os homens livres.

A prisão do sr. Macedo Soares era uma prisão injusta e intoleravel; não podia ser mantida sinão á custa de um rigor injuridico e de medidas provocadoramente oppressivas. Essa prisão era injusta e intoleravel, primeiramente porque resultava de um estado de sitio decretado com a violação dos preceitos constitucionaes mais evidentes e rudimentares, com a postergação de todas as garantias que a nossa lei fundamental deixa reservadas quando trata desta medida extraordinaria, com a supplantação dos direitos do Congresso Nacional, cujo terreno de competencia o governo, com a prorogação do estado de sitio por 5 mezes, durante a sessão parlamentar, invadiu arbitraria e grosseiramente. Em segundo logar esta prisão era injusta e intoleravel, porque esta prisão tinha o caracter de prisão, não era a simples detenção que a lei constitucional admitte nos casos de estado de sitio. Era a prisão aggravada pela incommunicabilidade, a principio absoluta, e, mais tarde, attenuada. Essa prisão era ainda injusta e intoleravel porque o detido politico se achava recolhido a um estabelecimento destinado por posição expressa de lei á prisão de réos de crimes communs. O quartel da Brigada Policial, pelo decreto do Poder Executivo que lhe estabeleceu o regulamento, é declaradamente um estabelecimento destinado á prisão dos réos de crimes communs. Nesse estabelecimento, portanto, não podia ser detido o brasileiro que sem crime nenhum em que houvesse incorrido se achava na situação de simples detido politico, protegido por uma disposição constitucional tão clara e tão inviolavel.

Em 4º logar, era injusta e intoleravel essa prisão, porque durante perto de 4 mezes, nunca o governo da Republica se mostrou inclinado a encetar contra esse detido politico a acção da responsabilidade judicial, não articulou contra elle um crime definido, não abriu contra elle inquerito, não o submetteu siquer a um interrogatorio, não o acareou com os seus accusadores, mostrou, portanto, de todos os modos, estar obedecendo unicamente obedecendo a um capricho do arbitrio, que é o idolo da actualidade e o caracter dominante de todas as medidas do governo que nos opprime.

Em todos os tempos, mesmo na época de reacção durante a qual o governou este paiz o marechal Floriano Peixoto, sempre se entendeu que a detenção dos presos politicos devia ser mais ou menos immediatamente seguida pelo começo das diligencias processuaes destinadas á verificação da verdade relativamente ás imputações de que cada um dos presos era objecto.

Só agora vemos, num dos mais largos estados de sitio que nos tem vexado, estabelecida pela pratica insistente, systematica, ostensiva do governo a doutrina de que as prisões impostas aos cidadãos brasileiros durante o estado de sitio são actos de mero arbitrio, não seguidos de nenhum acto de responsabilidade, para com os accusados, actos de simples capricho, actos de prepotencia absoluta, actos em relação aos quaes o governo se mostra incapaz de dar ao Congresso e ao Paiz as mais ligeiras contas.

Por todas essas razões era uma injustiça, uma iniquidade, era uma affronta ás nossas instituições essa prisão.

Respondendo, pois, ao sr. Macedo Soares, não podia eu deixar de applaudir o acto de dignidade, o acto de firmeza, o acto de coragem, a energia com que elle burlou a prepotencia dos seus verdugos. E pensando assim, sr. presidente respondi ao sr. Macedo Soares nos termos que vou ter a honra de ler ao Senado.

"Rio, 22 de julho de 1914. — Meu caro sr. Macedo Soares. — Parabens, grandes parabens. O alegrão da surpresa que tivemos hontem, ás 8 1|2, quando pelo telephone soubemos do rompimento da sua prisão, deu-nos uma noite consolada entre essas más dias. Bem haja a fina tempera do seu caracter, que não se amolleceu, nem torceu, nem partiu, debaixo da injustiça perversa e retrahida diveretamente, para, no momento opportuno, reagir com este surto victorioso. E' assim que a destreza responde á força, a intelligencia á estupidez.

"São estes os recursos de que a Providencia dota os opprimidos, para se descartarem da oppressão. Ella se esqueceu, entre nós, presentemente, de que Deus existe, e acredita que elle se esqueceu de nós, como o impio de que [illegible], o insipiente: *Dixit [illegible] in corde suo: Non est Deus.*"

"Em desses periodos horriveis, em que um vento de perversidade enfuna as velas a todos os emprezarios [illegible] da insolencia, da fortuna [illegible] nossas crenças [illegible] das procurações, [illegible] victimas, no seu coração lacerado, inclinam, ás vezes, [illegible] misericordia as abandonou: *Ut quid, Domine, recessisti longe? dispicis in opportunitatibus, in tribulatione?*" Como é, Senhor que te arredas para longe, desamparando-nos na hora da necessidade da attribulação?"

Mas, aquelle que habita nos céos, se rirá delles. *Qui habitat in coelis, irridebit eos*, os abatidos sentirão nas veias o calor do sangue animado pelo instincto de liberdade que se approxima, e entre elles se ouvirá correr a palavra da insurreição das consciencias. "*Dirumpamus vincula eorum, et projiciamus a nobis jugum ipsorum.* Rompamos as suas cadeias, e lancemos longe de nós o seu jugo."

O seu acto meu amigo, é um rasgo de obediencia a essas vozes, que dentro de nós nos reerguem para a confiança e a acção; é um exemplo de resolução em vigor após os de serenidade e fortaleza, com que a pertinacia de sua prisão nos tem edificado. Quando todos o imaginavam resignado ao seu fadario, aguardando musulmanamente o aceno do feitor, que lhe mandasse abrir a porta da senzala, o seu espirito incubava, callado, no rescaldo ardente do brio, o pensamento da reconquista, pelos seus proprios meios, do seu logar entre os livres.

Si todos quizessemos á nossa liberdade com a mesma insistencia e zelo, o mesmo criterio e energia, a mesma deliberação e coragem, não estariamos sendo a Nação de resignados e abdicatarios, fatalistas e suicidas, que ora somos. A facilidade com que um homem, entregue a si mesmo, póde quebrar as suas cadeias, está evidenciando quão pouca difficuldade encontraria um povo com os immensos recursos do seu numero e grandeza, em dasatar as suas. Compare-se a Nação com o individuo, a situação deste no fundo de um quartel, guardado por 12 praças armadas, com a de 25 milhões de almas, dominadas por um marechal de convenção com um grupo de aventureiros por côrte, e se verá como é humilhante para a nossa raça o cotejo.

O singelo estratagema de que o seu tino se utilizou, para burlar a vigilancia dos seus guardas, recommenda-lhe o seu engenho. A decisão com que o executou, honra-lhe o caracter. A sagacidade, a astucia, a tactica é a força dos fracos. A reflexão, a determinação e o arrojo, o poder dos isolados. Procedendo como procedeu, usou do mais incontrastavel dos direitos. O criminoso está ligado moralmente ao seu castigo pelos vinculos da responsabilidade e pelas leis salutares da expiação. Mas não ha nada que prenda o innocente ao arbitrario soffrimento no seu captiveiro. Si por suas mãos o romper, dará, dest'arte, aos seus semelhantes a melhor das lições, mostrando-lhes como se vence facilmente a iniquidade, e desmoralizando-lhe os terrores.

Nenhum laço, moral ou legal, obriga o homem de bem, abusivamente preso, a guardar fidelidade aos seus algozes, carcereiros ou detentores. Nem as amenidades com que se lhe tenta adoçar o carcere, são mais que a confissão do attentado, com que o affligem. Quando a occasião lhe deparar os meios de os frustrar, aproveite-os resolutamente.

Si as nossas leis positivamente declaram não criminosos os autores de um crime como o homicidio, quando praticado em defesa de qualquer dos nossos direitos, ou resistencia a ordens illegaes, aquelle que, para se desembaraçar de uma illegalidade, flagrante, caprichosa, obsecada, vilã, como essa prisão indignissima, não maltrata a ninguem, estará, evidentemente, no territorio do seu direito a cem leguas das extremas que o limitam.

Mas, servindo-se de um direito, a sua resolução cumpriu, ao mesmo tempo, o seu dever. O homem póde despir-se do patrimonio dos seus haveres, por caridade, ou asceptismo. Merecerá deste modo, as palmas da generosidade ou santidade. Mas do patrimonio da sua liberdade não se póde o cidadão — ivar voluntariamente, nem desinteressar-se, podendo rehavel-a, sem dar aos seus conterraneos triste mostra de fraqueza, inconsciencia ou corrupção.

Não se reduz, porém, a isto só o serviço que do procedimento do director d'*O Imparcial* resulta ao paiz. A sua prisão era um capricho de saia, uma ostentação de hysteria, uma caricatura, á moderna, de Hercules aos pés de Omphale; e a evasão de hontem varreu de nossa vida publica o grotesco desse painel, quebrando em poderosas mãos de anões o brinquedo odioso, com que se divertiam, á custa do opprobio de toda uma nação.

Depois, meu amigo, com sua restituição á liberdade, fica o estado de sitio, por assim dizer, sem objecto. Ultimamente o estado de sitio se achava quasi reduzido a um vasto caixilho official, onde se moldurava de corpo inteiro a figura do sr. Macedo Soares, no quartel dos Barbonos. Agora, o que desse quadro resta é a moldura sem tela deixando apenas vêr, atravez do vão, a lua de mel que assucarava o seu idyllio com o espectaculo da tortura de um adversario innocente. Cessou esse escandalo maximo, o escandalo de transformação da mais temerosa das medidas politicas, a medida suprema de salvação nacional, em débique dos appetites inconfessaveis da casa do presidente.

Este ainda quer o estado de sitio como o exergão do seu thalamo régio, o acolchoado que lhe forra as paredes do quarto de dormir, contra os rumores do mundo, contra os gritos da miseria e da fome, contra os horrores da penuria e da guerra civil, contra o tinir das ultimas raspagens nas arcas do Thesouro, contra o trovejar da bancarrota, contra os assobios e baldões á vergonha de um governo, cuja indigencia o rebaixa até ao estellionato, levando-o a respigar no Correio a importancia dos vales postaes, que amealha, para dissimular uma insolvencia declarada. Para isto só é que esse pobre homem ainda quer o estado de sitio, verdadeira imagem, agora, dessas camadas de colmo, com que, nalgumas cidades estrangeiras, se palhiça e atapetam as ruas, em frente ás casas onde agonisa um moribundo.

Os jornaes, traçados e moldes pela censura policial, posta ao serviço dos podres do poder e seus amigos, representam a palha tutellar que se acama deante do Cattete, para ensurdecer o ruido á indignação, que passa, á invalidez nacional, que se arrasta nas suas muletas, ás maldições, que sussurram do seio do povo comprimido.

Mas nem mesmo essa vantagem póde tirar mais do estado de sitio a dictadura, na sua lenta morte de seis mezes, laboriosa e afflicta morte de reprobo, desde que a livre publicação dos debates parlamentares, assegurada por uma sentença da Justiça, abriu á publicidade a immensa clareira, por onde a tribuna do Congresso reage contra o amordaçamento da imprensa.

O estado de sitio, pois, já não offerece ao governo senão um abrigo semelhante ao que a estupida velhacaria do avestruz encontra, quando, para se esconder, occulta a cabeça debaixo das azas. O estado de sitio, agora é a camisa do rei nú. Só elle não percebe que está em trajes de Adão, porque as costureiras do seu partido lhe asseveram tel-o vestido numa cambraia mais impenetravel do que as malhas das melhores armaduras. Mas as surriadas da multidão estão pedindo a esses senhores que, ao menos, acudam ao mais escalroso da nudez de sua magestade com uma folha de parra.

Sempre seu amigo — *Ruy Barbosa*".

Enganava-me sr., presidente, suppondo que com a soltura do sr. Macedo Soares tivesse o estado de sitio perdido o seu objecto. Não. A vaga deixada por essa evasão está preenchida. Na prisão desta cidade se acha outro jornalista, o sr. Marjolo, correspondente da *A Capital*. O seu regimen, muito mais severo que o do sr. Macedo Soares, o reduz, não só ao jejum, mas á fome. Dão-lhe, todas as manhãs, café e pão com manteiga, para repetir a mesma refeição no dia seguinte. Pessoa que teve por um acaso, occasião de vel-o, attesta o estado de inanição, de extenuação em que esse detido politico se acha, graças ao regimen da prisão a que o reduziram.

Mas, quando mesmo a vaga do sr. Macedo Soares já não estivesse preenchida, necessita o governo agora do estado de sitio para outros interesses.

No começo deste periodo excepcional, dizia um dos ministros que o estado de sitio era necessario para que os credores não grinassem. Actualmente, se me não engano, a grita dos credores já começou a convencer a alguns ministros de que o estado de sitio já se não póde manter. Mas o poder dos [illegible] em que o estado de sitio se sustenta, é todo e trasse. Não obstante a affronta nacional, não obstante o escandalo, não obstante o absurdo e o descompasso, não obstante o mal causado por esta medida injusta, aos proprios interesses do governo na actualidade o estado de sitio subsiste, burlando essas medidas financeiras que o governo supplica, das quaes depende a sua subsistencia, pois que a sua situação já é obrigada, é esta obrigado, e está obrigado a ultima das indignidades, refiro-me á circumstancia typica, ao escandalo caracteristico, esta coisa inominavel, ao procedimento do governo em relação aos vales postaes.

E' preciso que se tenha perdido todo o sentimento da honestidade pessoal, que se considere livre de todas as obrigações da moral publica o governo de um paiz para que factos desta natureza se estejam produzindo constante, pertinaz e abertamente.

O Correio lá tem affixada á sua porta a declaração de que alli não se pagam, de que alli não se fazem pagamentos. Quer dizer que o dinheiro recebido pelo governo em uma parte do Brasil, para entregar em uma outra, que o dinheiro recebido em uma estação de estrada de ferro para entregar em uma outra não é por elle entregue, de facto, ao destinatario, porque o governo necessita de, com estas migalhas ir occorrendo ás necessidades da extrema penuria a que nos tem arrastado.

Mas, senhores, onde se póde convir jámais que o governo de um paiz livre, que nenhum governo neste mundo se rebaixasse á miseria desta natureza?!

Pois si o governo chegou á situação de não poder resistir aos seus impulsos em presença dos dinheiros dos outros, declare então que não recebe mais dinheiro para transportar pelo Correio. Mas, receber 45 mil réis em Vassouras para entregar em Nictheroy a uma pessoa conhecida e mandar declarar ao destinatario que não póde pagar, e que elle se sujeite a uma espera, é um crime de direito commum, um crime ordinario, um crime abjecto que levará ao banco dos réos não só os ministros, como todos os auxiliares subordinados envolvidos nesse acto.

Si neste paiz houvesse responsabilidade, si a fibra moral, si o organismo nacional ainda fosse susceptivel de uma reacção, debaixo do flagello de uma affronta como esta que nos reduz a sermos o mais podre e mais corrupto de todos os povos da terra...

Quando a situação moral de um paiz e do seu governo chegam a este gráo de miseria e vergonha, justo é — sou obrigado a confessar — justo é não só que se prorogue o estado de sitio, mas que se declare a sua perpetuidade, que nos reunamos não só para resolver que estes ultimos quatro mezes de governo continuarão debaixo deste regimen, mas que o governo seguinte precisará da mesma medida, em toda a sua extensão para gozar da folga, da commodidade, do regalo do regimen estabelecido pelo marechal Hermes.

O sr. presidente — Observo a v. ex. que a hora destinada ao expediente está finda.

O sr. Ruy Barbosa — Vou terminar.

Um governo que abole todas as leis da honra, que rompe todos os vinculos do decôro, que se rebaixa até á pratica de crimes desta natureza, realmente, é força confessar, este governo não póde viver debaixo do regimen constitucional, não póde permittir que o paiz continue a gozar da sua liberdade, não póde permittir que neste paiz existam jornaes, que haja liberdade de imprensa.

Decretemos o estado de sitio, votemol-o, proroguemol-o, não por tres mezes, mas para todo o sempre, até que os nossos destinos dêm a esta situação o seu remate natural.

Na situação do Brasil ha dois grandes interessados: um é a propria Nação; outro, são os seus credores. A Nação se desinteressa não só do seu credito, mas da sua conservação, do seu futuro, da sua existencia; o outro interessado tem de intervir, os credores estrangeiros têm de vir, então, como nossos instructores naturaes, para nos ensinar a viver debaixo das leis da moralidade e da justiça, para que neste paiz, sujeito ao protectorado da nossa miseria, comecemos a ter o regimen dessa tranquillidade a que os escravos se acham condemnados como a unica aspiração da miseria do seu captiveiro.

(*Muito bem; muito bem.*)

"Garantia do Porvir"

Peçam prospectos no escriptorio central — Rua de São José n. 89, 1º andar. Tel. n. 2.894, Central, caixa postal n. 1.951.

SAQUES SOBRE PORTUGAL — Letras entregues immediatamente — Rua Primeiro de Março n. 81 — "Banco Commercial do Rio de Janeiro".

AS APOSENTADORIAS

O ministro da Fazenda assigna alguns titulos

O dr. Rivadavia Corrêa, ministro da Fazenda, assignou os titulos declaratorios das pensões de meio soldo e montepio passados a favor dos seguintes pensionistas:

Guilhermina Braga de Souza, viuva do capitão reformado do Exercito Francisco Miguel de Souza;

Edina Gabiso Faria e Clarisse Gabiso Furtado, filhos do fallecido 1º tenente da Armada Francisco Cordeiro Pizarro Gabiso;

Luiza Belart Telles, viuva do fiel da Armada Antonio Luiz Telles; e

Isabel Umbellina Cabral, viuva do fiel da Armada Pedro Alves Cabral.

Salão typo "Marselha". — Sabão "Moça" (branco) e Sabão "Rajah" (raiado). — Costa Pereira, Maia & Comp. — 65, rua do Rosario.

Tratamento das doenças do couro cabelludo — DR. VIEIRA FILHO — Rua da Alfandega, 95 — Das 2 ás 4.

Por não ter sido solicitado dentro do prazo de seis mezes, foi declarado sem effeito o titulo pelo qual foi naturalizado brasileiro o inglez John Macdonald, residente nesta capital.

Pessoa de fino tratamento, para o cabello SO' emprega a SUCCULINA

Moveis de fantasia, grupos estofados, liquida-se por todo o preço; na Casa Boiteux — Uruguayana, 31.

O ministro da Viação exonerou Cassiano Agostinho Durand, do cargo de escripturario, em commissão, da Inspectoria Federal das Estradas.

CARTÕES POSTAES

Por atacado — Avenida Passos n. 99

O DR. EDUARDO DE MAGALHÃES dá consultas e applica, com o melhor exito o "radium" nas doenças da pelle e das mucosas. Das 8 ás 11, á rua das Laranjeiras, 26, e ás 2 horas, á rua Sete de Setembro n. 135.

O ministro da Fazenda concedeu a Jeronymo Antonio Mascarenhas, estabelecido nesta praça, licença para vender estampilhas de sello adhesivo, pelo prazo de 5 annos.

Tratamento da sciatica — DR. VIEIRA FILHO — Rua da Alfandega, 95 — Das 2 ás 4 horas.

O director geral do gabinete do Ministerio da Fazenda approvou as fianças prestadas por Armando de Paula Carvalho, collector federal em S. Pedro, e Oscar de Vasconcellos Bittencourt, thesoureiro da agencia do Correio de Casa Branca.

DR. VON DOLLINGER DA GRAÇA assistente da Real Clinica de Berlim. Molestias do rim, urethra, bexiga, prostata. Cirurgia geral. Exame com illuminação interior das cavidades, nestas molestias, estreitamentos, hydroceles, etc. Pesquisas clinicas e microscopicas da urina, pus, corrimentos. Consultorio em sua propria residencia: avenida Mem de Sá n. 10, sobrado, (Lapa), entre 11 e 12 ou 3 1|2 da tarde. Telephone 4.310.

Obtiveram licença: de um anno, o capitão Giacomo Moncorí, da Guarda Nacional do Estado do Rio de Janeiro; de 6 mezes o coronel Leopoldo de Moraes e Martins, da Guarda Nacional de Matto Grosso; de um anno, o major Theodoro Lobo, da Guarda Nacional desta capital, e de 90 dias, o guarda nacional de 2ª classe Benjamin da Silva Reis.

Formicida Brasileiro

Infallivel na extincção da formiga. R. S. Pedro, 91, sobrado.

Tratamento das hemorrhoides — DR. VIEIRA FILHO — Rua da Alfandega, 95 — Das 2 ás 4 horas.

Quem tiver um cofre "Berta" não póde ser roubado.

DEPOIS DA BORRASCA

O que ha pelo Ceará

Na hora do expediente da sessão de hontem da Camara, pediu a palavra o deputado cearense Moreira da Rocha, que pronunciou o seguinte discurso:

O sr. Moreira da Rocha — A censura policial, não sei si cumprindo determinações expressas de certa imprensa, tudo quanto possa desmascarar a situação que o marechal Hermes poz a ferro e fogo no Ceará, [illegible] pedir a publicação, no brilhante matutino a *Correio da Manhã*, de uma correspondencia enviada de Fortaleza sobre a situação naquelle Estado.

Como desejo ver divulgado um telegramma que vem na referida correspondencia, transmittido de Sobral ao coronel Barroso, pelas pessoas mais distinctas daquella importante localidade, passo a ler a correspondencia attingida pela censura da policia [illegible] os jornaes desta capital [illegible] calal-a:

"*Depois da borrasca* — O que ha *pelo Ceará* —

Dirigida a pessoa residente [illegible] capital vimos hontem a seguinte carta do Ceará:

"A situação politica não [illegible] absolutamente com a chegada [illegible] nel Benjamin Barroso. [illegible] alguns individuos accciolistas, [illegible] cavalcantistas, ou coisa [illegible] useiros e vezeiros no expediente [illegible] viar cartas anonymas, contendo [illegible] ças de morte, a certas e determinadas personagens, de que sabem [illegible] tido, se lembraram de mandar [illegible] dessas tenebrosas epistolas [illegible] no Recife o pseudo presidente [illegible] levando a coisa a sério, ordenou [illegible] aqui que se tomassem todas [illegible] dencias no sentido de ser evitado o premeditado attentado.

Suas ordens foram cumpridas [illegible] ca, e o homem seguiu do cáes [illegible] lacio, num automovel, cercado por [illegible] renta guardas civis, que delle não [illegible] xavam ninguem se approximar [illegible] uma verdadeira comedia. Dahi para cá tem sido o mesmo homem.

Basta dizer que elle e os seus secretarios estão com o deputado [illegible] Cavalcanti, mas quem governa é o [illegible] po accciolista contra o do mesmo [illegible] mas Cavalcanti, porque assim o quer [illegible] de o sr. Floro Bartholomeu, [illegible] quem manda aqui. Esta é desgraçadamente a verdade.

Não ha um dia em que não se [illegible] um attentado.

As prisões no interior já se não effectuam sem o complemento de [illegible] surra na enxovia, onde têm sido [illegible] ciados barbaramente os cidadãos [illegible] respeitaveis.

Na capital, ninguem se sente [illegible] garantido. E' o regimen do [illegible] morre.

Muitos dos jagunços do 2º corpo de policia que, não querendo se tardar para não parecerem [illegible], [illegible] cença de andar de *mescla*, podendo, porém, conduzir o seu rifle e o seu [illegible] ser, com que vão implantando [illegible] terror de que ninguem escapa.

Para se poder avaliar o que [illegible] na propria capital deste infeliz [illegible] do, mando a noticia que o actual orgão official, o *Diario do Estado*, deu [illegible] barbaro assassinato do coronel Pedro Arthur de Vasconcellos, occorrido numa das ruas mais centraes de Fortaleza, no dia 6 do corrente.

Diz o citado jornal, no seu n. [illegible]:

"Occorrencias. — Assassinato praticado por duas praças do 2º grupo de policia do Estado. — Hontem, na rua Senador Pompeu, em sua residencia, n. 204, o sr. Pedro Arthur de Vasconcellos, que se achava calmamente na varanda de sua residencia, foi assassinado a tiros de *rifle* e *carabina Mauser*, por dois soldados do 2º grupo de policia, que *vestiam mescla*.

Segundo informações que pudemos colher, o facto se passou do seguinte modo:

Na occasião em que as duas praças transitavam pela calçada da residencia do sr. Pedro Arthur de Vasconcellos achava-se numa das sacadas do predio o seu filho sr. Diogenes Vasconcellos, empregado da loja de modas "Estrella do Oriente".

Os dois soldados entretiveram breve palestra com este rapaz, perguntando-lhe si lhes poderia arranjar uma pistola ou um revólver, ao que elle respondeu que em sua casa não tinha arma de nenhuma especie, porquanto era absolutamente alheio ás agitações politicas actuaes e não possuia inimigos nesta terra.

Retiraram-se, então, os dois policiaes e o rapaz recolheu-se em seguida para o interior de sua residencia.

As duas praças voltaram logo depois e, sem que ao incidente precedesse qualquer ligeiro attricto, dispararam alguns tiros sobre o sr. Pedro Arthur de Vasconcellos, que se achava em uma das varandas do referido predio.

Cinco balas alcançaram-no, produzindo-lhe a morte instantaneamente.

Em Sobral, a mais importante cidade do Estado, a situação é a que descreve o telegramma abaixo, dirigido ao coronel Barroso, que não tomou, até hoje, nenhuma providencia a respeito das graves denuncias nelle contidas.

"*Sobral, 2* — Dentro de um circulo de ferro em que temos vivido ultimamente, sem garantias nem liberdade, estamos aqui todos que temos o desejo de ter nosso ideal politico contrario ao pensar da situação dominante actual, como si estivessemos em uma senzala ou habitassemos um paiz de barbaros.

Falta o respeito ao cidadão e ás familias, o lar deixou de ser o asylo inviolavel do individuo, como garante a lei, desappareceram todas as garantias, sem termos aqui para quem appellar, porque a lei é letra morta nesta terra.

Foi bombardeada a casa do jornalista Deolindo Barreto e têm sido varejadas, aqui e nos sertões, diversas casas, sob pretexto de tomar rifles, entre estas, as dos nossos amigos coronel João Filippe, á noite, e com violencia; as dos coroneis Francisco Porphirio e José Candido, este ausente na occasião do varejo; a da exma. viuva d. Hercilia Furtado, cercada por grande força embalada; a do nosso amigo Emilio Menezes, director do partido, cidadão pacifico, considerado pelos proprios adversarios como garantia delles, como um anjo da paz, tendo escapado de seguir preso para Fortaleza, talvez pela sua attitude energica, digna de louvor, e ainda mais cercada e varejada a casa do cidadão Adalberto Paiva, alta noite, achando-se elle ausente.

Ha poucos dias, sob o pretexto que os rabellistas iriam dar uma passeata, saiu á rua, á noite, grande força armada e municiada, alarmando as familias, com ordem de prender o cidadão José Osmar da Frota, como responsavel da imaginaria passeata.

Arbitrariedades, absurdos, ameaças, prisões illegaes com espancamentos, como aconteceu com o jornalista Paixão Filho, o cidadão José Macario e outros, é o que se dá aqui, quasi diariamente, nestes ultimos tempos, em que, com grande escarneo para o povo, affirma-se, para o Rio, reinar completa paz neste infeliz pedaço da Federação Brasileira. Não é possivel que esta situação asphyxiante perdure por mais tempo.

Não são paixões politicas nem phrases de effeito as que dirigimos a v. ex., pois, póde crer, ellas apenas representam um pallido esboço da nossa afflictiva situação actual.

E' a verdade plena dos factos, como melhor v. ex. se certificará entendendo-se com o capitão Maximino Barreto, actualmente ahi e que assistiu a muitos desmandos e illegalidades nesta desventurada terra.

Rogamos, pois, to digne v. ex. providenciar no sentido de que possam estas familias sair do panico em que vivem, alarmadas pelos absurdos continuos e possamos respirar um pouco mais tranquillos, mas de fórma que as providencias sejam taes, a não produzirem effeitos contrarios aqui, redobrando as perseguições pela audacia de termos levado esses tristes factos ao conhecimento de v. ex.

Lembramos a v. ex. enviar um official do Exercito, de inteira confiança de v. ex., para syndicar destes factos. Respeitosas saudações — Francisco Albuquerque Rodrigues, Francisco [illegible] rio Ponte, Antonio Rosario, Manoel Antonio Mendes Carneiro, José [illegible], Vicente Loyola, deputado e redactor do "Rebate", Deolindo Barreto, redactor da "Lucta", [illegible] Menezes, padre Linhares, [illegible] Pessoa, Salustiano Freitas, [illegible], dr. Ribeiro da Frota, Domingos Mendes, [illegible] Lucio da Frota e Antonio Eucas Pereira Mendes."

"LORD" cigarros deliciosos, ponta de cortiça, para 100 réis, com valiosos brindes.

"Elixir de Nogueira" — Cura [illegible]

O MOMENTO EUROPEU

(CONTINUAÇÃO DA 1ª PAGINA)

A Servia responde á Austria, appellando para o Tribunal de Haya

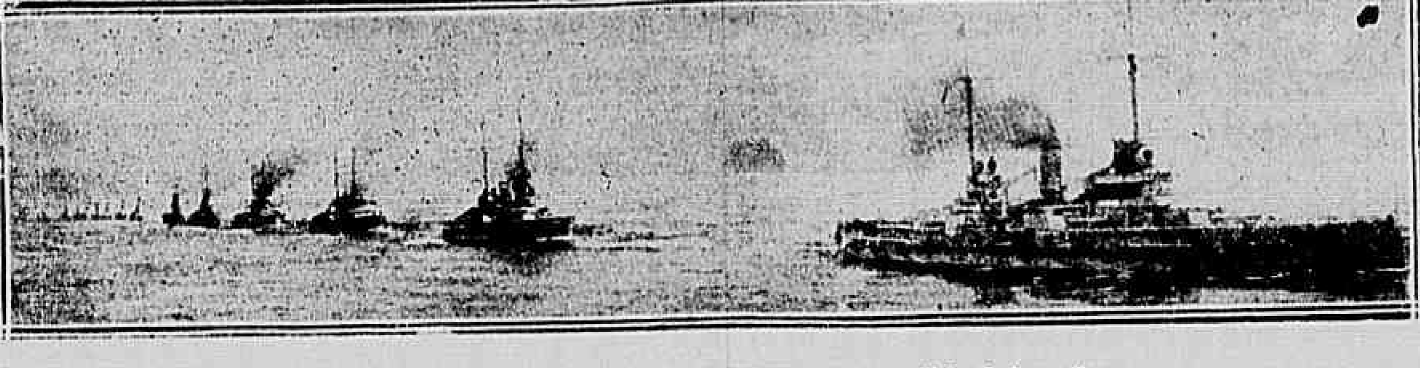

A esquadra austriaca viajando no Mediterraneo, em linha de bata lha

O governo inglez ordenou a mobilização geral das esquadras

Os reservistas allemães e os esforços da França para manter o seu prestigio militar

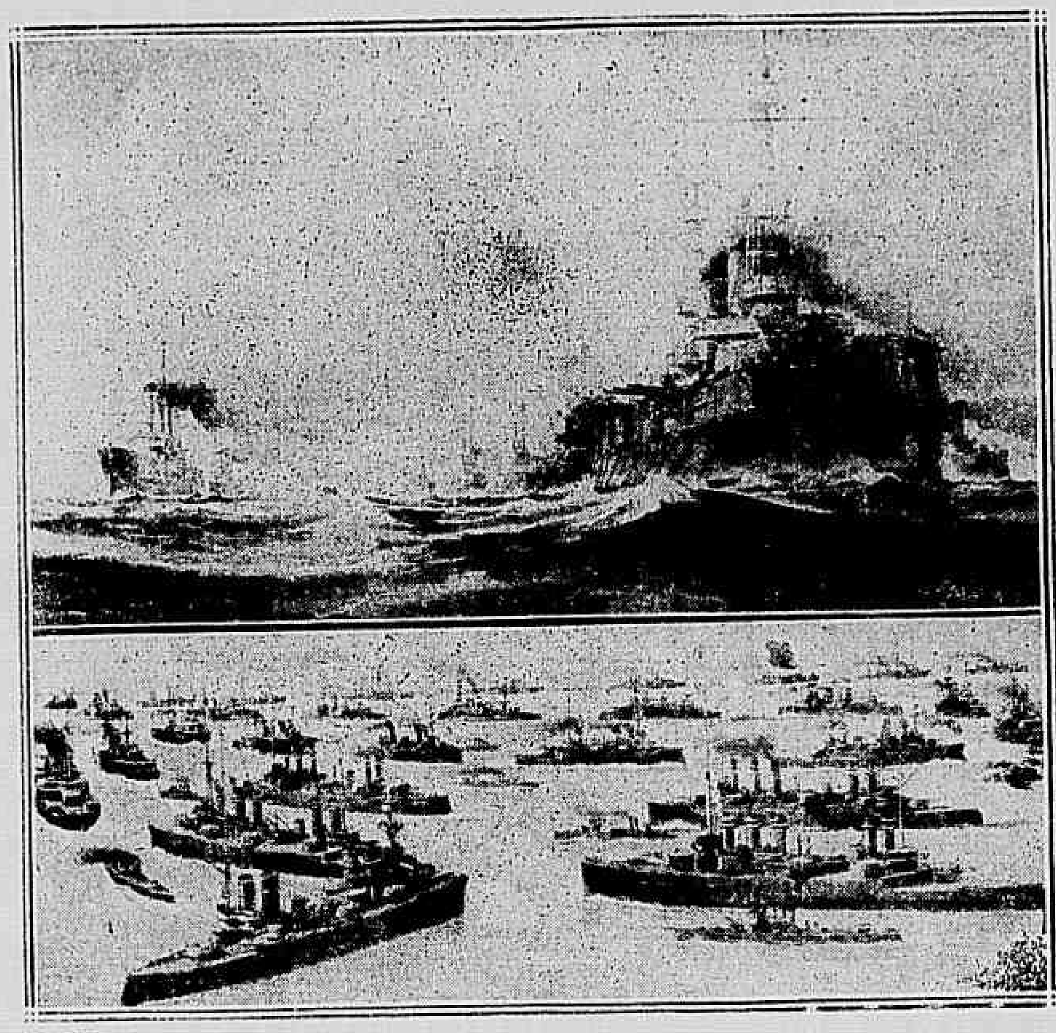

Em cima, a esquadra russa do norte, em plena viagem. Na parte inferior, a esquadra franceza permanente do Mediterraneo

Nestes ultimos tempos europeus de sacrificios colossaes para a manutenção da paz armada até aos dentes, é digna de um registro especial a energia admiravel da França para contemporizar o poder formidavel do militarismo allemão.

De todas as nações até agora minadas pelo socialismo pacificador, a grande Republica latina é a que, talvez, mais tem soffrido com a intensa propaganda do desarmamento geral. De ha um anno para cá, que os leaders do socialismo francez, mais ou menos radicaes, assumiram as responsabilidades do governo da França, e, assim mesmo, o patriotismo dos seus filhos e a alta comprehensão que os estadistas francezes têm dos seus deveres politicos para com os povos alliados não permittiram enfraquecer o vigoroso prestigio militar da patria gauleza.

Comparada á Allemanha, que é uma nação visceralmente militarizada e disciplinada, a França faz um duplo esforço para manter a elevada importancia do seu exercito. Apezar de ser um povo de guerreiros, na phrase de Bismarck, os francezes de hoje, educados no socialismo, toleram sem grandes enthusiasmos o serviço militar obrigatorio em tempo de paz.

Nenhum interessado politico da Triplice Alliança, porém, porá em duvida a bravura dos filhos de Marianna, mas essa bravura indomavel elles se reservarão para mostrar quando o toque da Marselheza soar e os inimigos estiverem novamente nas fronteiras da nacionalidade. Então, do outro lado do Atlantico, nós haveremos de saber como é que essa nobre raça, hoje indifferente ao militarismo obrigatorio, que já deu soldados gloriosos á Bayard, Coligny, Turenne, Condé, Dumouriez, Bonaparte e Mac-Mahon, e que, no desmoronar de um imperio criminoso e fatal, ainda marchava para morrer heroicamente nos muros de Saint-Privat, defendendo o seu pavilhão outr'ora senhor da Europa inteira.

De 1913 até 1914, a França e a Allemanha preoccupam-se seriamente com a organização das suas reservas. Este anno, o imperio germanico convocou um milhão de reservistas, emquanto a republica latina chamava oitocentos mil, inclusive os corpos de promptidão. A Allemanha, não confiando bem nos seus soldados mais jovens para os effeitos violentos de uma campanha rapida e decisiva, fórma uma segunda linha de reserva. Pela necessidade que ella terá de combater simultaneamente no Leste e no Oeste, os reservistas irão além da defesa das fronteiras e tomarão logo parte aos primeiros signaes de fogo.

Em 1912, Guilherme II convocou trezentos e cincoenta mil inferiores e soldados da reserva; em 1913, quinhentos mil, e este anno já se apresentaram perto de um milhão de combatentes.

Reunidos estes ao activo de todo o exercito, o barão von de Moltke, chefe do Grande Estado-Maior allemão, poderá em pouco mais de 24 horas pôr-se á frente de 1.800.000 homens em pé de guerra e marchar para o campo.

Por sua vez a França, em 1913 por occasião das grandes manobras, collocou nos campos de instrucção setecentos e vinte mil oitocentos e cincoenta e seis reservistas. Este anno, já foram convocados oitocentos mil soldados da reserva, graças ao vigor integral da lei de 1908, e assim mesmo com o auxilio dos chamados corpos de promptidão.

Estes reservistas vão sempre para os campos das grandes manobras substituir os regimentos que não podem abandonar as fortalezas das fronteiras. Agosto proximo, quando a França formar as suas divisões nas futuras manobras de Epinal e de Nice, veremos a que cifra subirão todos os seus corpos de officiaes, inferiores e soldados reservistas.

Com as chamadas feitas até agora e contando o seu effectivo, em pé de guerra, o generalissimo Joffre, chefe do Grande Estado-Maior francez, poderá, em poucos dias, collocar-se á frente de 1.385.000 soldados em pé de guerra, e marchar para... os arredores de Strasburgo.

ainda então levadas a effeito trabalhos consideraveis, cujas despezas foram avaliadas em nove milhões de francos.

Uma outra commissão internacional, denominada ribeirinha, organizou um regulamento para a navegação, incumbindo-se ainda da conservação dos trabalhos executados.

As principaes cidades banhadas pelo Danubio, são as seguintes: Sigmaringen, Riedlingen, Ehingen, Ulm, Donauwerth, Leuburg, Ingolstadt, Ratisbona e Passau, na Allemanha; Lintz, Krems, Vienna, Esslingen, Presburgo, Komorn, Gran, Buda-Pesth, Mohacs, Peterwardein, Semlin e Orsova, na Austria-Hungria; Belgrado e Semendria, na Servia; Widdin e Silistria, na Bulgaria; Braila, Galatz e Toultscha, na Rumania; Reni Ismail e Kilia, na Russia.

O Danubio, com os seus affluentes, fórma a mais importante bacia fluvial da Europa.

Eis, em ligeiro resumo, o que é o grande rio em cujas margens ecoaram os primeiros tiros da provavel guerra austro-servia.

O ministro dos Negocios Estrangeiros da Inglaterra acceita a idéa de uma reunião de embaixadores para tratar da questão

Londres, 27 — (Havas) — O ministro dos Negocios Estrangeiros, sir Edward Grey, falando hoje na Camara dos Communs, sobre o conflicto austro-servio, annunciou aos membros daquella casa do Parlamento que o governo inglez tinha convidado os gabinetes de Paris, Berlim e Roma, para uma conferencia de embaixadores, que se realizaria nesta capital, com o fim de resolver pacificamente a questão suscitada entre os dois paizes.

Sir Edward Grey terminou, dizendo que tinha communicado egualmente essa resolução aos gabinetes de Vienna, Petersburgo e Belgrado, aos quaes pedira a suspensão de todas as operações militares.

Uma entrevista secreta entre Poincaré e Guilherme II

LONDRES, 27 (Havas) — O "Morning Post" publica um telegramma de Petersburgo dizendo que o imperador Guilherme, da Allemanha, visitou secretamente em Stockolmo o presidente da Republica Franceza, sr. Poincaré, com quem esteve a conversar sobre a crise austro-servia.

PARIS, 27 (Directo) — Causou enorme sensação a noticia de uma entrevista, realizada em Stockolmo, entre o Imperador Guilherme e o presidente Poincaré.

Um boato... que não passou de boato

Vienna, 27 — (Havas) — Corre o boato, ainda não confirmado, de que as forças austriacas tomaram a cidade de Belgrado, capital da Servia.

O governo de Vienna exerce rigorosa fiscalização na correspondencia postal e telegraphica

Vienna, 27 — (Americana) — Tendo sido decretado o estado de sitio, em todo o Imperio, o transito de telegrammas ficou sujeito a numerosas restricções impostas pelo governo. A correspondencia telegraphica particular é fiscalisada por agentes do governo, e por esse motivo soffre alguma demora.

A Bolsa de Vienna deixa de funccionar

Vienna, 27 — (Americana) — Tendo em consideração os interesses geraes e as condições especiaes em que se encontra o paiz, a Bolsa deixará de funccionar de hoje até quarta-feira proxima.

Panico na praça de Barcelona

Barcelona, 27 — (Havas) — Os corretores desta praça resolveram não apresentar hoje valores á cotação, devido á gravidade da situação internacional.

O ministro da Servia em Vienna continúa em seu posto

Vienna, 27 — (Havas) — Ainda se não retirou desta capital, conforme hontem constou, o ministro da Servia nesta capital, sr. Jovanovitch.

O governo austriaco não acceita a nota da Servia

VIENNA, 27 (Havas) — Uma nota officiosa enviada aos jornaes informa que o governo não póde acceitar, por insignificantes, as explicações dadas pelo governo de Belgrado em resposta á nota austriaca do 22 do corrente.

O ministro da Justiça, de França, conferencia com o embaixador allemão

Paris, 27 — (Havas) — O sr. Bienvenu Martin, ministro da Justiça, teve uma demorada conferencia com o embaixador da Allemanha nesta capital, barão de Schoen, a respeito do conflicto austro-servio.

O "kaiser" chega a Kiel

Kiel, 27 — (Havas) — Chegou o imperador Guilherme.

O sr. Poincaré passou por Copenhague

Copenhague, 27 — (Havas) —O presidente Poincaré passou por este porto, de regresso a Paris, mas não veiu a terra visitar o soberano.

O sr. Viviani era esperado em Berlim

Berlim, 27 — (Havas) — O sr. Viviani, presidente do conselho de ministros da França, que acompanhou á Russia o presidente Poincaré, passará esta noite por esta capital, de regresso a Paris.

A rainha da Hollanda regressa a Haya

Haya, 27 — (Havas) — A rainha Guilhermina chegou a esta capital inesperadamente.

Manifestações, em Berlim, de sympathia pela Austria

Berlim, 27 (Havas) — As manifestações de sympathia pela Austria repetiram-se hontem, á noite, com grande concorrencia e enthusiasmo. Extensos cordões de estudantes percorreram a avenida Unter den Linden e ruas proximas, que por algumas horas repercutiram de canções patrioticas e outras demonstrações ruidosas.

Toda a tarde de hoje, uma multidão compacta e excitada, estacionou em Unter den Linden.

No Almirantado desmente-se que tenha sido expedida ordem de regresso á esquadra.

Os governos da "Triplice Entente" e a mobilisação da armada ingleza

Paris, 27 — (Directo) — Torna-se menos apprehensiva a perspectiva da situação geral.

A Allemanha acha-se realmente empenhada em não difficultar a situação, tendo os seus representantes em Londres, Paris e S. Petersburgo, assegurado aos respectivos governos que o gabinete germanico não entrou em combinações com a Austria para alterar a paz européa, sendo estranho á attitude desse paiz, no conflicto com a Servia.

Apezar disso, os governos francez, russo e inglez mantêm-se em grande actividade, acompanhando com o maximo cuidado os acontecimentos, prevenindo-se contra as possiveis eventualidades.

O governo inglez declarou officialmente que vae mobilizar toda a sua esquadra, causando taes declarações profunda impressão no espirito publico, sendo, assim, conhecidas as tendencias desse governo, caso o conflicto austro-servio se complique.

Hoje, á tarde, depois de conhecida a resolução do governo inglez e devido tambem á baixa dos titulos, houve desusada agitação na Bolsa, registrando-se algumas desordens, tendo intervindo a policia.

O espirito publico na Inglaterra

Londres, 27 — (Directo) — A imprensa ingleza procura disfarçar as graves apprehensões do espirito publico em relação á paz na Europa, revelando-se esperançada de que ella não será perturbada. Aquellas apprehensões, entretanto, não se attenuam, aguardando-se que assuma a situação um aspecto de maxima gravidade, conflagrando-se a Europa.

Comquanto não haja ainda realmente panico na Bolsa, dada a tensão do momento, pode este ser declarado rapidamente.

As previsões sobre a marcha dos acontecimentos são pessimas.

A opinião publica ingleza acha-se ainda sobresaltada com os acontecimentos hontem occorridos em Dublin, havendo quem os tome como o inicio da guerra civil da Irlanda.

Parece que a Russia não se acha preparada para enfrentar a Allemanha

Petersburgo, 27 — (Americana.) — Os preparativos militares da Russia, segundo tudo faz crer, não se dirigem contra a Allemanha. A mobilização total foi ordenada pelo governo, sómente nos districtos de Kiew, Odessa e Varsovia.

Por outro lado, as tropas que guarnecem as fronteiras da Allemanha deixaram de ser mobilizadas. Ao que parece, a Russia não se acha bastante armada e preparada, para poder enfrentar a Allemanha, e tenciona evitar o conflicto austro-servio, por meio da diplomacia.

Como consta de fonte séria, a Russia reconhecerá as reclamações da Austria-Hungria, em muito maior escala

A Inglaterra quer a paz

Londres, 27 — (Americana) —Em circulos politicos, tem-se ainda e sempre a esperança de que se consiga dar solução á crise austro-servia, empregando os meios pacificos. Opina-se em geral que a Inglaterra tem o maior interesse pela manutenção da paz. Alguns ministros de Estado manifestaram-se no sentido de que a Inglaterra empregará os maiores esforços, afim de intervir amigavelmente na contenda. As folhas liberaes accentuam que mesmo no caso de uma guerra eventual, na qual participassem a Russia e a França, ainda não seria um *casus beli*, para a Inglaterra intervir

A Bolsa acha-se possuida de panico, porem com menos do que acontece nas bolsas do Continente. Os consolidados, e titulos das estradas de ferro inglezas, entretanto, tiveram forte queda

A attitude da Italia

Roma, 27 — (Americana)—O governo, em commissão official que mandou á Austria, fez saber que a Italia, em caso eventual de guerra entre aquella nação e a Servia, tomará a posição que lhe cabe, de accordo com as condições estabelecidas com a Austria-Hungria.

A Triplice Alliança

Allemanha - Austria - Italia

Conde de Berchtold, marquez de San Giuliano e chanceller Bethmann Hollweg, os "leaders" da Triplice Alliança responsaveis pela paz na Europa.

O chefe do Estado-Maior servio

Budapest, 27 (Havas) — O general Putnik, posto em liberdade, hontem, á noite, hontem mesmo póde seguir viagem para Belgrado.

O chefe do Estado-Maior Servio partiu em trem especial, ás 23 horas e meia, com destino a Nish, acompanhado até á fronteira por uma escolta de officiaes do Estado-Maior Austriaco.

Regresso urgente do chanceller italiano a Roma

Roma, 27 (Havas) — O marquez di San Giuliano, ministro dos Negocios Estrangeiros, que se encontrava veraneando em Fiuggi, regressou definitivamente a esta capital, devido á gravidade da situação internacional. Logo que aqui chegou, o marquez di San Giuliano teve demorada conferencia com o chefe do gabinete, sr. Salandra.

Accentuam-se as probabilidades de uma solução pacifica

Londres, 27. (Havas) — A França acceitou a proposta, feita pelo ministro dos Negocios Estrangeiros, sir Eduardo Grey, para a reunião de uma conferencia, nesta capital, afim de se procurar uma solução pacifica para o conflicto austro-servio.

Assegura-se, nos centros bem informados, que o ministro dos Negocios Estrangeiros da Russia, sr. Sazenoff, projecta negociar directamente um accordo entre a Russia e a Austria, para evitar a guerra.

Retira-se o ministro servio de Vienna

Vienna, 27. (Havas.) — O ministro da Servia, sr. J. Jovanovitch, partiu hoje, de manhã, desta capital, acompanhado por todo o pessoal da legação.

A policia tinha tomado medidas severas para impedir manifestações hostis da população.

A Entente Cordiale

Inglaterra — Russia — França

SIR EDWAR GREY, SAZONOW E VIVIANI, OS "LEADERS" DA ENTENTE CORDIALE, RESPONSAVEIS, COM SEUS COLLEGAS DA TRIPLICE, PELA PAZ NA EUROPA

Inicio das hostilidades da Austria contra a Servia

VIENNA, 27 — Havas (ás 2,10 da madrugada) — As operações militares contra a Servia serão iniciadas amanhã de manhã.

A rapida mobilização do exercito austriaco

Vienna, 27. (Havas.) — O estado-maior general do exercito, está activando os preparativos para que, até amanhã, de madrugada, as tropas estejam promptas para iniciar, á primeira ordem, as operações da guerra.

Nesse sentido estão sendo expedidas as ultimas instrucções aos differentes commandos de corpos.

O discurso do sr. Edward Grey na Camara dos Communs

Londres, 27. (Havas.) — No discurso de hoje, perante a Camara dos Communs, sir Edward Grey fez ver que a escassez de tempo, em circumstancias tão graves, levará o governo britannico a prescindir, para propor a conferencia, das preliminares de estylo, notadamente a prévia consulta aos gabinetes, sobre si julgavam acceitavel a proposta. O momento em que o presente conflicto cessasse de estar circumscripto unicamente á Austria e á Servia, declarou s. ex., assignalaria o inicio da maior das catastrophes que assolaram jamais a Europa.

Sir Edward Grey accrescentou que o governo britannico comprehendia perfeitamente que a Allemanha seja favoravel, em principio, á mediação entre a Russia e a Austria.

A Austria offerecerá difficuldades á mediação das potencias

Berlim, 27 (Americana) — Disse-se em Roma que a proposta do sr. Eduardo Grey, para a mediação da Inglaterra, França, Italia e Allemanha, entre a Austria e a Servia, está encontrando grande difficuldade, por parte das potencias, em geral.

Sabe-se que essa proposta não é bem vista pela Austria e esse facto dá motivo a que algumas potencias amigas deste paiz, se recusem a intervir nesse caso, deixando-lhe amplo campo para agir na difficil situação em que os successos a collocaram.

A Austria distribuirá as suas forças nos pontos estrategicos

Vienna, 27 (Americana) — Como dissemos em anteriores telegrammas, amanhã começará a mobilização das forças de terra, de accordo com os planos de guerra, concebidos. Sómente dentro de oito dias os referidos planos estarão definitivamente executados, no tocante á distribuição de forças nos principaes pontos estrategicos.

Os embaixadores da Austria e da Allemanha conferenciam com o sr. Sasonow

S. Petersburgo, 27. (Americana.) — Houve hontem demorada conferencia entre o sr. Sazonow e os embaixadores da Allemanha e da Austria-Hungria, nada tendo, por ora, transpirado dessa importante reunião.

O emprestimo allemão em baixa

Berlim, 27 (Americana) — O emprestimo allemão, na Bolsa, desde sabbado, baixou apenas 1/3 %.

Reunião extraordinaria do gabinete inglez

Londres, 27 (Havas) — O gabinete foi convocado para uma reunião extraordinaria em que será discutida a attitude da Inglaterra ante os successos politicos internacionaes.

O ministro da Marinha e o chefe do Estado-Maior, que estavam em vilegiatura nos arredores, já regressaram á capital.

Repetidas conferencias do ministro dos estrangeiros francez

Paris, 27 (Havas) — O sr. Bienvenu-Martin, ministro da Justiça e interino dos Negocios Estrangeiros, conferenciou durante a tarde, successivamente, sobre a situação politica internacional, com os embaixadores da Austria-Hungria, conde de Szécsen de Temerin; da Allemanha, barão de Schoen, e da Russia, conselheiro Isvolsky.

O sr. Bienvenu-Martin, depois dessas entrevistas, conferenciou demoradamente com os seus collegas de gabinete.

A Bolsa de Bruxellas, e a dos corretores em Paris estão fechadas

Bruxellas, 27. (Americana.) — Nos principaes centros commerciaes e financeiros da Europa, as noticias da guerra têm produzido depressões consideraveis, sendo de notar os effeitos produzidos em Berlim, Paris e nesta cidade, observados hoje. Aqui, a Bolsa não funccionou, com surpresa geral, ignorando-se o dia da sua reabertura.

Na Allemanha, observaram-se tambem restricções nas operações de credito; em Paris, fechou a Bolsa dos Corretores.

A nota do gabinete Servio

PARIS, 27 (Directo) — Os jornaes desta capital tratam pormenorizadamente do conflicto austro-servio.

Commentando a resposta dada pelo reino servio ao gabinete austriaco, redigida pelo chanceller Pasic, julgam os jornaes parisienses, sua maioria, que a Austria deveria acceitar essa resposta, appellando, si a resposta insufficiente, para outros meios que não a ameaça brutal de conflagração, para obter completos reparos dos males que possa acreditar o imperio causar á sua dignidade a attitude da Servia.

Outros jornaes francezes reputam, entretanto, cabal a resposta formulada pelo ministro Pasic. Acrescentam esses jornaes, entre os quaes se acham "Le Rappel", "Le Figaro" e "Le Matin", que, definindo-se a situação embaraçosa dos governos da "Triplice Alliança", a França saberá cumprir o seu dever, não se olvidando dos laços estreitos que a prendem á Russia.

Na sua nota em resposta ao governo austriaco, o gabinete Pasic declara que consente em publicar do "Jornal Official" servio o compromisso de dissolver todas as sociedades, que possam contribuir para suscitar odios ou movimentos de animosidade contra a Austria, determinando ao Exercito, em ordem do dia, que tambem sejam evitadas quaesquer campanhas naquelle sentido. Assume ainda o compromisso de modificar a lei da imprensa, reprimindo a propaganda escripta contra aquelle paiz e promette demittir os funccionarios sobre os quaes, depois da conclusão dos trabalhos do inquerito respectivo, não houver a menor duvida ácerca da participação no attentado, ou de se terem elles empenhado na mencionada campanha.

A nota, porém, finaliza protestando contra as exigencias da Austria, relativamente á admissão de funccionarios austriacos na commissão que terá de abrir o inquerito sobre o attentado de Serajevo, declarando ainda que a Servia appellará para o Tribunal de Haya, caso as explicações nella contidas não satisfaçam ao imperio austro-hungaro.

A neutralidade da Hollanda, em caso de guerra

Haya, 27 (Havas) — A rainha Guilhermina recebeu hoje em audiencia o ministro dos Negocios Estrangeiros, o ministro da Guerra e o da Marinha. A conferencia versou sobre a situação politica internacional, tendo nella ficado assentadas medidas de urgencia para assegurar a neutralidade do paiz, em caso de guerra.

O general Sawow declara que a attitude da Bulgaria é de espectativa

Tonlon, 27. (Americana.) — O general Sawow, em uma entrevista recente, concedida á imprensa, sobre o movimento de tropas bulgaras, disse que a Bulgaria não fará nenhuma mobilização de forças antes de ser feita a localização da guerra.

A França determina a mobilização eventual da esquadra da Mancha

Toulon, 27. (Americana.) — O commandante em chefe da marinha, vice-almirante Boué la Peyrère, e actual commandante das manobras, determinou a mobilização eventual das forças as suas ordens, recebendo qualquer incidente desagradavel.

O gabinete hespanhol trata da situação internacional

Madrid, 27. (Havas) — O governo mostra-se muito pessimista com relação ás noticias que chegam do estrangeiro a respeito do conflicto austro-servio.

Os ministros reuniram-se, á tarde, em sessão de conselho, para trocar idéas sobre o assumpto e estudar as medidas a tomar, no caso de surgirem complicações internacionaes.

O sr. Poincaré telegrapha ao rei Christiano

Copenhague, 27. (Havas) — O rei Christiano recebeu um radiogramma do presidente Poincaré, que hoje passou por este porto, de regresso de sua viagem á Russia, apresentando cumprimentos á sua majestade e exprimindo o pezar que lhe causara não ter podido dirigir-lhes pessoalmente, como desejara, por ter de seguir, urgentemente para Paris.

O animo publico em Paris

Paris, 27. (Directo) — A effervescencia popular com o conflicto austro-servio persiste ainda, com notavel intensidade. O povo, em grande ancieda de, procura as redacções dos jornaes para saber de novas informações sobre a situação.

A impressão geral é contraria á attitude da Austria, transmittindo até os telegrammas da Italia opinião reprovadora da persistencia daquelle imperio em não se dar por satisfeito com a resposta da Servia.

As informações procedentes da Russia, dando conta da decretação do estado de sitio em S. Petersburgo e Moscow e da censura para a imprensa, causaram vivissima emoção nesta capital, tornando-se certa a intervenção do imperio moscovita no conflicto.

O kaiser em Potsdam

Berlim, 27. (Americana) — O imperador Guilherme II chega hoje, á tarde, a Potsdam.

A mobilização em Montenegro

Vienna, 27. (Americana) — O governo de Montenegro ordenou a mobilização do exercito.

Regressou a Berlim um principe imperial

Berlim, 27. (Americana) — O principe imperial Frederico Guilherme, que se achava em Soppot, em uso de banhos de mar, volta hoje para esta capital.

Os viennenses percorrem as ruas cantando o hymno nacional

Vienna, 27. (Americana) — Em todas as egrejas, o povo se entrega a preces pela vida de seu soberano Francisco José. O enthusiasmo da população cresce constantemente, ouvindo-se o povo em massa, pelas ruas, cantar o hymno nacional, e entregando-se a homenagens, protestando a sua fidelidade.

A Inglaterra ameaçada de uma guerra civil

Londres, 27. (Americana.) — Em Dublin deram-se, no domingo, serios encontros entre a tropa e a população civil da cidade. Nacionalistas irlandezes, em grande numero, provocaram um batalhão de infanteria escocez, travando-se então um conflicto, de que ficaram feridas 60 pessoas, muitas dellas gravemente.

A união dos partidarios do Home-Rule com o partido do Ulster, suscitados com o incidente, encontra a questão irlandeza de novo complicada.

Chegada de Guilherme II á Berlim

Berlim, 27. (Havas) — Regressou hoje a esta capital o imperador Guilherme.

A falta de informações russas dá logar a graves conjecturas

Roma, 27 — (Americana) — A imprensa desta cidade tem recebido noticias contradictorias sobre a mobilização do exercito.

Essa contradicção nasce certamente do facto de haver o governo russo imposto reserva absoluta sobre qualquer resolução tomada pelas autoridades militares.

Diz-se em S. Petersburgo que a projectada mobilização do exercito russo não está sendo bem vista por algumas autoridades militares e pelo povo, notando-se por isso um certo esmorecimento.

Por outro lado accrescenta-se que esse apparente enfraquecimento na acção governamental, é filho da convicção em que estão as autoridades militares de que a mobilização parcial do exercito russo dará logar á immediata mobilização do exercito allemão, que será despejado nas fronteiras do Oeste.

Essas supposições, entretanto, dadas á luz pela imprensa que se serve [illegible] da [illegible] principaes de informação

ILEGÍVEL

LA ROYALE

Está recebendo novo sortimento de joias, relogios, bronzes e objectos para presentes, escolhidos pelo seu chefe nas principaes Fabricas da Europa

IMPORTAÇÃO DIRECTA—PREÇOS DE FABRICA

VISITEM AS SUAS EXPOSIÇÕES

Avenida Rio Branco 130 e 132

PELO TELEGRAPHO

O QUE VAE POR PORTUGAL

Deliberações dos partidos politicos

Vae ser estabelecido na fronteira um cordão sanitario militar

Lisboa, 27 — (Directo) — Os democraticos, reunidos em assembléa, tomaram deliberações sobre a proposta de lei eleitoral, a reforma hospitalar e regulamento das horas de trabalho no commercio.

— Vae ser estabelecido um cordão militar, sanitario, na fronteira, em Valença e Vianna do Castello, por causa do typho que está reinando em Vigo.

Lisboa, 27 — (Havas) — Os evolucionistas approvaram uma moção na qual explicam as razões por que não compareceram às sessões do Congresso. Nesse documento, os evolucionistas concitam os seus correligionarios a defender a moralidade do regimen e declaram finalmente que concorrerão às eleições.

Os unionistas tambem effectuaram uma reunião, mas não communicaram á imprensa as deliberações tomadas.

ITALIA

NAPOLES, 27.

O boletim medico sobre a marcha da doença do duque d'Aosta diz que a temperatura varia entre 37,6 e 39°, attingindo as pulsações entre 96 e 108 por minuto. O curso da ultima phase da doença é lento e irregular, exigindo por isso cuidados e carinhos especiaes. (Havas.)

HESPANHA

MADRID, 27.

Telegrammas de Vigo informam que são bastante as rigorosas medidas sanitarias tomadas pelas autoridades, a afim de evitar que o typho tome incremento constantemente.

— Falleceu o professor Gutierres, eminente theologo.

— Telegrammas de Bejar informam que foi resolvida a greve dos operarios texteis. (Havas.)

ARGENTINA

BUENOS AIRES, 27.

A policia conseguiu descobrir os assassinos do sr. Carlos Livingston, que se acham presos, tendo confessado o crime. [illegible] (Americana.)

POLITICA ARGENTINA

Os congressistas reunem-se, mas nada transpira sobre os assumptos tratados

Voto ás mulheres

BUENOS AIRES, 27.

Têm-se realizado nestes ultimos dias diversas reuniões entre congressistas, nada transpirando sobre a importancia dos assumptos tratados. [illegible]

— Annuncia-se que o Congresso provincial de Buenos Aires concederá o direito de voto ás mulheres. (Americana.)

CHILE

SANTIAGO, 27.

Foram avariadas em dois milhões de pesos as despezas para a abertura do isthmo de Olqui. [illegible] (Americana.)

URUGUAY

MONTEVIDEO, 27.

Foi deportado pela policia de Buenos Aires o anarchista Faustino Lopes, que, de passagem por esta capital, foi preso. [illegible] (Americana.)

PARAGUAY

ASSUMPÇÃO, 27.

Noticia-se a proxima visita a esta cidade, do litterato uruguayo sr. Luiz Alberto Herrera.

— A mocidade academica promove para a sua chegada, uma brilhante manifestação. (Americana.)

RIO GRANDE DO SUL

RIO GRANDE, 27.

Manifestou-se um grande incendio na loja de fazendas denominada "Chic de Paris", á rua Marechal Floriano Peixoto. [illegible]

PARÁ

BELEM, 27.

O prefeito de Policia, dr. Pinto Dias, que se acha em commissão no interior do Estado, telegraphou, communicando que a questão dos pescadores portuguezes, reinando ali completa paz. (Americana)

Out-ball contra uma equipe brasileira, pertencente com a Federação Argentina.

PELOTA

FRONTÃO NICTHEROY — Resultado da funcção de ante-hontem:

[illegible]

Hoje funcção ás 7 1/2 da noite, [illegible]

Na praça Saens Peña

Um medico, depois de ligeira luta, desfecha um tiro em um official do Exercito

A praça Saens Peña, ponto de reunião das familias que residem nos bairros da Tijuca e Fabrica, foi hontem theatro de uma scena de pugilato, na qual se viram envolvidos um medico e um official do Exercito. [illegible]

FOGO

As chammas devoram por completo a colchoaria «Flôr de São Diogo»

A's onze horas da manhã de hontem foi envolvido por violentas chammas o predio n. 54 da rua General Pedra, onde está estabelecida a colchoaria "Flor de São Diogo", propriedade do sr. Manoel Pinto Rotto. [illegible]

CONTRA A VARIOLA

Posto vaccinico do «Correio da Manhã»

Vaccinaram-se hontem os srs.: [illegible]

A FALTA D'AGUA

Os moradores da rua Moraes e Valle pedem-nos chamemos a attenção da Directoria de Obras Publicas para a má distribuição de agua que está sendo feita na referida rua, sendo que só de tres em tres dias — e mesmo assim sómente durante duas ou tres horas — é que chega um pouco de agua ás caixas.

Excusa commentar os supplicios por que passam os moradores da rua Moraes e Valle com semelhante situação.

"SABOLINA"

E' este o nome de uma nova descoberta do professor Vicente Avellar.

A "Sabolina" destina-se á lavagem de roupas, limpeza dos soalhos etc., sem auxilio do sabão, o que realmente é uma grande economia.

Este novo preparado não estraga nem as mãos, nem a pelle.

MALA DE RESPOSTAS

Sra. d. Anna de Oliveira. — A pharmacia Murtinho está estabelecida á rua Gonçalves Dias n. 58.

UMA CREANÇA QUE INCONSCIENTEMENTE SE TORNA INCENDIARIA

Apanhou uma caixa de phosphoros o Lourival, que apenas conta tres annos de edade.

Escondendo-se dos progenitores, que estavam no jardim do predio n. 315, da rua Jockey-Club, onde residem, e poz-se a riscar os palitos, na inconsciencia do perigo.

A chamma de um delles foi apanhar papeis, bordados á chesseira, que resguardavam as prateleiras e isso deu causa ao incendio.

Não só a cozinha como dois compartimentos proximos foram devorados, [illegible] os bombeiros correndo celeremente e cercando agua sufficiente, conseguiram salvar o restante.

A dona da casa, d. Rita Adelaide de Freitas, tia-avó da travessa menina, teve o maior prejuizo, porque não se lembrou de garantir a propriedade numa companhia de seguros.

A policia do 18° districto tomando conhecimento do facto, averiguou a casualidade do sinistro.

IMPOTENCIA

As Gottas Estimulantes do Dr. Bettencourt, especialista das vias urinarias, é o unico remedio efficaz na cura da Impotencia.

Depositario: Drogaria Berrini; rua do Hospicio n. 18.

FALTA DE PAGAMENTO DE APOLICES

Recebemos a seguinte carta:

"Prestaria V. grande obsequio a todos aquelles que têm de receber juros de apolices federaes na Delegacia do Thesouro, em Bello Horizonte, solicitando providencias do sr. ministro da Fazenda, no sentido de que taes juros sejam pagos, o que ainda não foi feito até agora, por falta de distribuição de creditos, segundo informam na referida repartição.

Acredita-se geralmente que o motivo allegado não tem fundamento por não ser crivel que tal distribuição não se tenha feito até agora."

IRINEU MACHADO — Os melhores charutos Havanezes.

ULTIMA HORA

Manoel Ribeiro Marques

† Jayme de Vasconcellos Noronha Menezes e d. Anna Carolina Côrtes de Vasconcellos, sentidos com a morte de seu pupillo MANOEL RIBEIRO MARQUES, mandam rezar amanhã, quarta-feira, 29 do corrente, uma missa de setimo dia, na egreja de S. Francisco de Paula, ás 9 1/2 horas, e para este acto de religião e caridade convidam as pessoas amigas.

Andarahy, Aldeia Campista, Villa Isabel

Tres zonas invadidas pela variola!

APPELLO A' PREFEITURA

Ha desassocego, ha verdadeiro alarma entre os numerosos habitantes de Andarahy, Aldeia Campista e Villa Isabel por causa dos casos de variola que se têm dado e que augmentam, dia a dia — pela elevada temperatura actual, pela falta d'agua a domicilio e pela abundancia de detritos das fabricas de tecidos que captaram as aguas do rio Joanna!

Por meio de represas, condemnadas por lei, esses estabelecimentos enchem os seus grandes tanques para o serviço de lavagem e tinturaria, entrando para os mesmos a farinha de trigo — a peor que vêm ao mercado — que serve para os pannos brancos. Depois de realizado o trabalho, os tanques despejam as aguas servidas, negras e levando na corrente enorme porção de materias de máo cheiro, em desaccordo, assim, com as boas praticas da hygiene particular e publica.

Desde o Andarahy, onde nasce o rio Joanna, até não pequeno numero de ruas, essas aguas fétidas passam diariamente, nos raios do sol, pouco se importando a Prefeitura com semelhante desprezo pela saude de milhares de pessoas, entre as quaes nunca menos de oito ou 10.000 creanças, muitas que frequentam as aulas publicas e as particulares, sem que falemos do pessoal — mulheres na maior parte — que trabalha nas referidas fabricas de tecidos.

Quando não havia a captação das aguas do rio Joanna, nelle se banhavam as creanças, que tambem ali pescavam bons peixinhos — reunindo o agradavel ao util. Agora, pelo abuso tolerado, o rio immundo se offerece o peor dos aspectos e concorre para o desenvolvimento de molestias infecciosas.

O sr. prefeito deve olhar sériamente para o que aqui estamos a denunciar, baseados em factos positivos, pois ainda hontem um medico da Saude Publica visitou a casa da rua Theodoro da Silva, de onde saiu para o hospital de São Sebastião uma pobre variolosa de 14 annos de edade. E já não são poucos os casos de variola, que fatalmente augmentarão, se uma providencia, fóra dos moldes do compadresco ou da politicagem, não for effectuada de um modo radical...

Serão encerradas na Directoria de Obras Municipaes, nos dias 6 e 7 de agosto proximo, respectivamente, as concorrencias para construcção de galerias de aguas pluviaes nas ruas Coronel Pedro Alves e Santo Christo, e para calçamento a parallelepipedos sobre base de macadam, de um trecho da Estrada da Penha.

Estão sendo convidados os cessionarios das patentes ns. 8.373 a 8.382, a comparecer á Directoria Geral de Industria e Commercio, amanhã, á 1 hora da tarde, afim de assistirem á abertura dos envolucros que contêm os relatorios, desenhos e amostras das suas invenções.

TRIBUNAL DE CONTAS

O que houve na ultima sessão ordinaria

Na sua ultima sessão ordinaria, o Tribunal de Contas resolveu o seguinte:

ordenar o registro dos contratos celebrados pela E. de F. C. do Brasil, com o Comptoir Technique Brésilien, Rodrigo Maia & C., Dias Garcia & C. e Bromberg Hacker & C., para o fornecimento de materiaes; pela administração dos Correios de Goyaz, com Diogenes Domingues, para o serviço de conducção de malas; pela Repartição Geral dos Telegraphos, com d. Maria de Jesus Pereira e o dr. Alexandre Porphirio de Almeida Sampaio, para o arrendamento de predios destinados á installação de estações telegraphicas;

julgar legal a concessão de pensões a dd. Augusta de Miranda, Zelinda de Carvalho Bastos e filhos, Joyra dos Santos Barreto, Anna Amelia Madeira Courão e filhos, Francisca Jose Sinna e Anna Joaquina Alves Neves, e aos menores Carlos, filho de Aristides Souto de Bivar, e Francisco e Joanna, filhos de Amaro Sabino dos Santos Costa;

de aposentadoria aos drs. Americo Mendes de Carvalho e Francisco de Paula Rocha Lagôa, lentes da Escola de Medicina da Bahia e da Escola de Minas; ao guarda-fio Miguel Leocadio dos Reis, e ao carteiro Alix Honorato de Menezes.

O dr. José Maria Tourinho, antigo chefe de Policia da Bahia e ex-deputado federal por esse Estado, brevemente exporá á venda um completo trabalho juridico com o titulo *Trabalho politico-eleitoral da Federação Brasileira*. Neste volume, o dr. Tourinho documentará uma estatistica minuciosa de todas as capitaes, cidades e villas do Brasil, com as leis federaes e estaduaes que regem as eleições.

O ministro da Agricultura communicou ao director do Serviço Geologico e Mineralogico que o Ministerio das Relações Exteriores, segundo informação recebida, providencie [illegible] corrente, para que se apresente a este ministerio, ficando [illegible] commissão que junto aquelle desempenhava o geologo Euzebio Paulo de Oliveira; e solicitou providencias ao director geral de Saude Publica, no sentido de ser designado um dos funccionarios sob sua jurisdicção para assistir, á 1 hora da tarde de 4 de agosto, nesta Secretaria de Estado, á abertura do envolucro que contém o relatorio de "um processo para conservação, em seu estado natural, de fructos e ovos", para o qual pretende Francisco Ellis privilegio de invenção.

[illegible]

Sociaes

DATAS INTIMAS

Conta hoje mais um anniversario natalicio d. America Corrêa de Oliveira, distincta esposa do sr. Alfredo M. de Oliveira, nosso collega de redacção.

Passa hoje a data natalicia do sr. Leopoldino João Bento Gualberto, estimado empregado da Bibliotheca Nacional.

Faz annos hoje o capitão de engenheiros dr. Heitor de Toledo.

Completou hontem mais um anniversario d. Alzira Alves Villela, esposa do tenente Antonio Villela, funccionario da Inspectoria dos Serviços de Prophylaxia, tendo sido muito cumprimentada pelas pessoas de sua amizade.

Completa hoje mais um anniversario o sr. João de Souza Peixoto, funccionario da policia civil desta capital.

Faz annos hoje a innocente menina Leonor, filha do sr. Accacio Lopes da Silva Moraes.

Faz annos hoje d. Martha Miranda.

Foi muito cumprimentada, hontem, pela passagem do seu anniversario a senhorita Maria Dantas Rapicura Coelho, dilecta filha do sr. José Dantas Coelho, antigo negociante.

Commemora hoje seu anniversario natalicio d. Therezita Alves, esposa do sr. João Augusto Alves, chefe da firma Alves Irmão & Co. Em regosijo á tão festiva data, mme. Alves abrirá seus salões á noite para receber as pessoas de sua amizade, á rua Senador Vergueiro n. 173.

Fazem annos hoje as gentis senhoritas Maria Christina e Maria Octavia Lemos, filhas do major Alfredo Lemos, 1° escripturario do Ministerio da Fazenda.

Passa hoje o anniversario natalicio de d. Carmen Arantes de Carvalho, esposa do sr. Humberto Carvalho, socio gerente da firma Cruz Senna & Carvalho.

Completa hoje mais um anniversario natalicio o sr. Henrique Franklin da Silva, gerente da secção technica da casa Dolcinotti & C.

Conta hoje mais um anniversario natalicio o sr. Antonio da Cruz Vieira, antigo e estimado negociante desta praça.

Vê passar hoje o seu anniversario natalicio d. Luiza Ferreira Muller de Campos, esposa do capitão de fragata Carlos Adolpho Muller de Campos.

E' hoje o dia anniversario do sr. Adjalme Corrêa, do Almanak Laemmert.

Festeja hoje o seu anniversario natalicio o contra-almirante Carino de Souza Franco.

A galante menina Zulelka, filha do sr. José da Cunha Sergio, faz annos hoje.

Commemora hoje o seu natalicio o academico Euclides do Amaral.

A gentil senhorita Rosa Magdalena dos Santos conta hoje mais um anniversario natalicio.

Faz annos hoje o interessante menino Nozical Bahia, filho do sr. Leoncio Manoel Bahia, funccionario da Inspectoria de Mattas e Jardins.

Completa hoje mais um anniversario natalicio a graciosa senhorita Dulce de Figueiredo Pimenta, filha da viuva Figueiredo Pimenta.

Conta hoje mais um anniversario natalicio a graciosa senhorita Encarnacion Gonzalez.

Foi muito cumprimentada hontem, por motivo do seu anniversario natalicio a graciosa senhorita Yvonne Hanach.

Recebeu muitos cumprimentos hontem, dia do seu anniversario natalicio a gentil senhorita Sylvia Feitosa.

O sr. Antonio Augusto de Almeida Carvalhaes, tem hoje o seu lar em festa pela passagem do anniversario natalicio de sua extremosa filha a senhorita Isabelinha Carvalhaes e que por este motivo receberá muitas saudações das suas amiguinhas e dos admiradores das bellas qualidades que enriquecem o seu coração.

Faz annos hoje a festejada actriz Amanda Martins, que receberá muitas saudações dos seus collegas e admiradores.

Fez annos hontem e recebeu por esse motivo muitos brinquedos, o travesso Albertinho, filho do sr. Alberto Moreira Baptista, guarda-livros nesta praça.

Completa hoje seu terceiro anniversario a travessa Laurinha, filha do sr. Antonio da Silva Monteiro.

CASAMENTOS

Contractaram casamento o sr. Mario de Moraes Paiva e mlle. Alice Rodrigues da Matta.

O noivo, que é funccionario no Thesouro Nacional, é tambem jornalista e homem de letras. A noiva, pelos seus dotes de coração, tem as melhores relações e sympathias na sociedade carioca.

Contractaram casamento a senhorita Argentina Braune Gusman, professora municipal, e o capitão Thiago Bevilacqua, caixa da Cooperativa Militar do Brasil e nosso collega de imprensa.

Realizou-se a 23 do corrente, em Petropolis, o consorcio do dr. Cicero de Paula Marcina Mattos, medico residente em Cachoeira, no Estado de S. Paulo, com a senhorita Irma Leopoldina Beaumont de Abreu, filha do estimado medico dr. Francisco Oscar de Abreu e de mme. Albertina Beaumont de Abreu, residentes nesta capital.

Testemunharam o acto civil, por parte da noiva, o sr. Alberto Beaumont de Abreu e senhora, e por parte do noivo, o engenheiro Fernando de Mattos.

No acto religioso serviram de padrinhos o deputado paulista coronel Marcellino Barreto, por parte do noivo, e almirante Ernestino Moura e senhora, por parte da noiva.

A cerimonia, tanto no acto civil, como no religioso, teve logar em casa do mme. José Bernardino Fernandes.

Terminado o acto religioso, foi offerecido aos noivos e convidados um delicado "lunch".

Ao champagne, o advogado Alberto Beaumont brindou aos noivos, brinde que foi agradecido pelo dr. Fernando de Mattos, que saudou os presentes na pessoa do dr. Oscar de Abreu.

Este ultimo brindou ao sr. José Bernardino Fernandes e sua esposa.

Realizou-se hontem ás 2 horas da tarde, o enlace matrimonial da senhorita Luzia, filha do sr. Luiz Carvalho d'Avila, com o sr. Manoel Sebastião de Barros, chefe do serviço radiotelegraphico da estação de S. Thomé. Paranymphearam ao acto o dr. Alberto Gustavo de Mendonça e senhora e Agostinho Bretas e senhora.

CONFERENCIAS

"Quando os jardins dormem...", foi o assumpto escolhido para a conferencia litteraria de hoje, ás 4 1/2 horas da tarde, no Bar Assyrio, do Theatro Municipal, pela nossa collega de imprensa Eugenia Brandão.

Ha justa curiosidade para ouvir a interessante palestra literaria da senhorita Eugenia Brandão, cujas qualidades de observação nas suas reportagens são tão apreciadas.

NASCIMENTOS

Foi hontem enriquecido o lar do sr. João Dias Carneiro e d. Corina Dias Carneiro com uma interessante e robusta menina.

FALLECIMENTOS

Falleceu hontem d. Constança Bastos de Albuquerque Diniz, cunhada do conde Diniz Cordeiro e viuva do conceituado advogado e magistrado dr. Firmo de Albuquerque Diniz. Era a extincta possuidora de elevados dotes de espirito e coração que a tornaram muito estimada da nossa sociedade.

Seus despojos serão inhumados em São João Baptista, hoje, ás 9 horas, saindo da rua das Laranjeiras n. 220.

UM ACTO INJUSTO DA LIGHT QUE MERECE RECONSIDERAÇÃO

A proposito desta local fomos procurados hontem pelo fiscal 63, João Cesar Marques, que nos declarou que o recebedor 1.403 não foi demittido pela questão de preço da tabella, em que aliás, elle, fiscal, tinha razão, mas sim pela attitude aggressiva que tomou nessa questão.

UMA FALLENCIA

O juiz da 4ª vara civel decretou hontem a fallencia da firma P. S. Principe & C., estabelecida na Avenida Salvador de Sá n. 25.

A medida foi tomada a requerimento do credor Jonathas Nunes Pereira.

AS MATTAS DO ANDARAHY E SUMARÉ' TOMADAS PELO FOGO

Desde sabbado á noite que as mattas do Andarahy e Sumaré estão sendo queimadas, devido não só á secca que vamos atravessando, como a individuos malditos que ali vão fazer carvão, deixando resto de fogo, que o vento se incumbe de fazer propagar.

A falta de um serviço regular de fiscalização das nossas mattas, permitte esses abusos e as suas damnosas consequencias.

O Corpo de Bombeiros tem enviado para os pontos atacados pelo fogo seus valorosos soldados, que procurando vencer todos os obstaculos e difficuldades, têm-se entregado ao penoso trabalho de dominação do incendio, despendendo esforços inauditos.

Dia e noite, turmas se revezam no estafante mister, cada qual procurando melhores vantagens contra o terrivel inimigo que galgando os altos das serras, parece querer menosprezar o labutar incessante dos bombeiros.

A policia local tem providenciado como exigem as circumstancias.

CONSELHO MUNICIPAL

A sessão hontem, no Conselho Municipal, foi presidida pelo sr. Osorio de Almeida, tendo respondido á chamada 10 intendentes.

Approvadas as actas da sessão de 23 e reuniões de 24 e 25 do corrente mez, e despachado o expediente, occupou a tribuna o sr. Fonseca Telles, para solicitar providencias ao director da Estrada de Ferro Central, quanto ao transporte de passageiros que se destinam aos suburbios, especialmente nos chamados pequenos expressos.

O orador referiu-se ao embarque, na estação inicial, feito em grande confusão, sendo geralmente occupados os carros de 1ª classe por grande numero de passageiros dos de segunda, isso nas horas de maior movimento.

Tratou da ligação de varias ruas, o que traria grande beneficio para os moradores das zonas mais afastadas, facilitando-se assim o trafego de automoveis e outros vehiculos.

Referiu-se ainda a varios melhoramentos levados a effeito nos districtos de Inhauma, Irajá e Jacarépaguá, por esforços do dr. Eugenio Torres, engenheiro da Prefeitura.

O sr. Rodrigues Alves occupou tambem a tribuna, para apresentar um projecto que autoriza o prefeito a crear, sem onus para a Municipalidade, uma repartição que cuide da protecção dos patrimonios municipaes.

Passando-se á ordem do dia, foi approvado, em 1ª discussão, o projecto n. 76, de 1914, autorizando o prefeito a conceder jubilação, nas condições que estabelece, á professora adjunta de 1ª classe, d. Isabel Domingues Maia.

A requerimento do sr. Rodrigues Alves, foi adiada a 3ª discussão do projecto n. 75, deste anno, autorizando o prefeito a melhorar a aposentação concedida ao inspector escolar Alberto Gracio.

Levantou-se a sessão ás 2 horas e 35 minutos.

FINGIU QUERER MORRER

Antonio Borges, funccionario publico, residente á rua Bella Vista n. 93, querendo fazer uma *fita* de suicidio, com intuitos que só elle o sabe, juntou hontem varios remedios homoeopathicos e ingeriu dessa mistura.

Pondo-se a gritar desabridamente, disse Antonio que se havia envenenado, pelo que foi chamada a Assistencia para socorrel-o.

A policia do 15° districto soube da *fita* do funccionario publico.

TERRA & MAR

Exercito

O inspector do Asylo dos Invalidos da Patria propoz para servirem como ajudante o 2° tenente [illegible] Rodrigues de Jesus e como ajudante o 2° tenente João Mendes [illegible].

— Como já dissemos, foi concedida licença ao capitão [illegible] Moraes Sarmento para exercer o cargo de vereador da Camara Municipal [illegible].

— Teve ordem para passar o [illegible] licença que esteve para tratamento de saude o capitão medico dr. [illegible], que já ali se acha [illegible].

— Capitão medico dr. [illegible] Prado teve permissão para [illegible].

— Falleceu na povoação [illegible] Bella Vista, o capitão reformado [illegible] Marques Tory Servio.

Serviço para hoje:

Superior de dia, capitão [illegible] Oliveira Carneiro.

Acha-se de serviço no [illegible] direcção de saude dr. Augusto [illegible].

Dia ao quartel general [illegible] almirante Jorge A. de Gouvêa.

Auxiliar do official de dia [illegible] Antunes.

A brigada estrategica dá as guardas do Ministerio da Guerra, Hospital Central e patrulha para a estação de Mangueira.

A brigada mixta dá os officiaes de ronda e auxiliar do superior de dia, a guarnição, patrulha para a estação de [illegible] e a guarda do palacio do Cattete.

Uniforme 5°.

Marinha

Foram nomeados: o 1° [illegible] Agenor de Araujo, para o logar de auxiliar de artilheria da turma de [illegible] especialistas do Corpo de Marinheiros Nacionaes; e o cabo de esquadra [illegible] Moreira, artilheiro da mesma turma do mesmo corpo.

— Foi elogiado o mestre de [illegible] da Escola de Aprendizes Marinheiros do Paraná, Honorato Pereira de Oliveira, por ter organizado um trabalho [illegible] plicação de algumas posições da [illegible] secca".

— Foi transferido para o quadro supplementar, por ter sido nomeado [illegible] estagiario, o 1° tenente Arthur [illegible].

— Foi aceito o offerecimento de serviços gratuitos do cirurgião dentista [illegible] des Veiga de Moraes, os quaes serão prestados no Sanatorio Naval de Friburgo, enquanto licenciado o cirurgião dentista graduado Julio Thiers Périssé.

— O ministro expediu o seguinte aviso ao chefe do Estado Maior:

"Ministerio dos Negocios da Marinha — Rio de Janeiro, 20 de julho de 1914. — Numero 3.491. — Sr. chefe do Estado Maior da Armada. Mandae elogiar em ordem do dia o capitão de fragata Felinto Perry, pelo zelo, competencia e intelligencia com que desempenhou as funcções de chefe da commissão naval na Spezzia, cooperando efficazmente para a correcta e cabal execução das ordens do governo. Outrosim, torno extensivo aos auxiliares da referida subcommissão o presente elogio. Saude e fraternidade. (Assignado) *Alexandrino Faria de Alencar*".

— O 2° tenente Fernando Victor do Amaral Savaget foi transferido do cruzador "Barroso", para o cruzador torpedeiro "Pará."

— Foi desligado do Corpo de Marinheiros Nacionaes o 1° tenente Alberto dos Santos [illegible].

Brigada Policial

Serviço para hoje:

Superior de dia, capitão Almeida Cardeal.

Official de dia á Brigada, capitão Dias Nunes.

Medicos de dia: no Hospital, tenente dr. Cruz Abreu; de promptidão, capitão dr. Henrique Benassi, e interno de dia alferes honorario Luiz Macedo.

Dia á pharmacia, alferes pharmaceutico Aguiar Corrêa e pratico Pires de Oliveira.

Ronda de visita, alferes Candido de Oliveira.

Parada, a banda de musica com os tambor do 4° batalhão.

Musica de promptidão no quartel do corpo, a do 3° batalhão.

Guarnição das metralhadoras, o 1° batalhão.

Ajudante de parada, um official subalterno do 4° batalhão.

Coadjuvante no regimento de cavallaria, alferes Carlos Vidal.

Guardas: Caixa de Amortização, alferes Henrique do Couto; Caixa de Conversão, alferes Mello Silva, e Casa da Moeda, alferes Ignacio Valentim; Thesouro, alferes Antonio Cordeiro.

Estado-maior nos corpos: no 1° batalhão, capitão Horacio de Campos; no 2°, capitão Isidro de Sá; no 3°, tenente Alvaro Ferraz; no 4°, tenente Pereira de Lucena; no 5°, alferes Ferreira de Abreu; na cavallaria, capitão Alcebiades Cataldo, e no corpo de serviços auxiliares, tenente Duarte de Menezes.

Uniforme, 6°, com polainas pretas.

Corpo de Bombeiros

Serviço para hoje:

Estado-maior, capitão Moraes.

Auxiliar, alferes Barbosa.

Promptidão: 1° soccorro, tenente Silva; 2° soccorro, alferes Carvalho.

Manobras, alferes Romano.

Ronda, capitão Ferreira.

Medico de dia, tenente dr. Tito [illegible].

Emergencia, major dr. Vianna e [illegible] de Miranda.

Uniforme, 5°.

Commandante da guarda, [illegible].

Inferior de dia, sargento Mendonça.

Guarda Nacional

Serviço para hoje:

Serviço especial de inspecção, capitão Rodolpho José de Carvalho.

Dia ao quartel general, capitão [illegible] no Rodolpho Gomes.

Rondam dois officiaes, sendo um do [illegible] e outro do 29° batalhão de infanteria.

Ordens no quartel general, um cabo do 8° batalhão de infanteria.

As ordenanças serão dadas pelos 5° e 20° batalhões de infanteria.

Uniforme, 9°.

NO RIO GRANDE DO SUL

A proposito do trigo

Ao ministro da Agricultura, informou o dr. Dias Martins, director do Serviço de Inspecção e Defesa Agricolas, que, segundo a estatistica levantada pelo inspector da cultura do trigo, coronel Lucio Brazileiro Calafe, a producção desse cereal em 1913, no Rio Grande do Sul, foi de 51.604.351 kilos, mais ou menos, não entrando incluida nesta cifra a quantidade reservada para sementes destinadas ao novo plantio.

A área occupada pelos trigaes foi de 81.148 hectares, approximadamente, elevando-se a 18.765 o numero de familias que fizeram plantações de trigo.

Em 1912, a colheita, no referido Estado foi de 57.332.260 kilos.

Como no anno passado, não appareceu a *ferrugem* nas plantações.

Sports

TURF

DERBY-CLUB

[illegible]

DIVERSAS

[illegible]

— Na proxima corrida do Jockey-Club estreará o desenvolvido potro nacional [illegible], de propriedade do turfman paulista sr. Cunha Bueno.

— Ficaram sem effeito as compras de England, Mongo, Grenal e Corondon, [illegible] por um distincto turfman rio-grandense.

— *La Razon*, de Buenos Aires, em seu numero de 19 do corrente, publica a seguinte noticia a respeito do objecto de arte offerecido pelo nosso Jockey-Club ao vencedor do premio Classico Estados Unidos do Brasil:

"Um artistico objecto de arte. Para o vencedor do Classico Brasil. Na secretaria do Jockey-Club se exhibe desde hontem um artistico objecto de arte que o Jockey-Club do Rio de Janeiro offerece ao vencedor do Classico Brasil, que se disputará no proximo domingo.

Trata-se de uma magnifica taça de prata, desenhada por um artista brasileiro e fundida em Londres. Sem temor de exaggerar, pode dizer-se que poucas vezes tem sido offerecido um premio de tanto valor e de tão esquisito bom gosto."

A esse respeito podemos acrescentar que o artista brasileiro é o conhecido architecto dr. Heitor de Mello e foi a taça fundida em Lisboa na Casa Leitão & Irmãos e não em Londres como noticia a nossa collega platina.

FOOT-BALL

JOGOS INTER-ESTADUAES

Devido aos jogos internacionaes que, em S. Paulo, irá realizar com os italianos, a Associação Paulista communicou para o Rio a transferencia do jogo entre o São Bento e o America, que, uma deveria ser levado a effeito a 9 de agosto.

Parece que tambem será adiada para 11 ou 12 de outubro a disputa da Taça Rio-S. Paulo.

OS CORINTHIANS JOGARÃO NA PROXIMA SEGUNDA-FEIRA

Consta-nos que os Corinthians passarão pelo nosso porto na proxima segunda-feira, durante o qual deverão jogar uma partida de [illegible]

INTEGRADORA

Approvada pelo governo, por decreto n. 10888 de 10 de Maio de 1914—Constitue dotes e casamentos e nascimentos—Peçam prospectos á succursal, Rua 7 de Setembro n. 174 (1° andar).

FOLHETIM DO «CORREIO DA MANHÃ» 38

EUGENIO SILVEIRA

CORAÇÃO NEGRO

Romance original portuguez

Primeira parte — SEDUCÇÃO

como num sonho! Meu Deus!... A minha verdadeira punição começa agora!...

— Quem me ajuda a transportar esta infeliz? perguntou Gorgulho, voltando-se para os assistentes.

— Eu! eu! responderam differentes vozes quasi a um tempo.

— Para onde é preciso leval-a? inquiriu outra.

Foi Ursula quem indicou a sua casa, que, de resto, era conhecida, embora ninguem, de entre as pessoas presentes, tivesse idéa de ter visto aquella mulher na villa.

Dali a alguns momentos, Ursula dava entrada na sua habitação. Gorgulho procurou e achou um candieiro, que accendeu. Então, e só então, elle pôde avaliar bem o estado em que se encontrava a desgraçada, banhada no sangue que se escoava por entre os labios, de largas feridas abertas no peito, nos braços e no rosto.

— Depressa! quem vae chamar um medico?...

— Aqui perto ha um... o dr. Heitor, respondeu uma voz.

Mas Ursula, que naquelle momento acabava de ser deitada sobre o leito, agitou rapidamente os braços, e com energia estranha em uma mulher, principalmente no estado grave em que se encontrava, exclamou:

— Elle, não! Elle, não!... Outro qualquer... Seja quem fôr... mas, não quero ver Heitor junto de mim!

Si Gorgulho não podia comprehender aquella repugnancia, tanto mais que não conhecia o medico a quem tinha ouvido fazer aquella referencia, tambem nenhum dos assistentes soube comprehender quaes os motivos que levavam a enferma a repudiar os serviços de um homem que era estimado em toda a villa.

Ninguem, apezar disso, pensou em ir contra a firme resolução da doente.

Um dos populares saiu, e momentos depois voltou com outro medico, que, inteirado do succedido, prestou os primeiros soccorros, pensando todos os ferimentos.

— Está gravemente ferida, disse elle voltando-se para Gorgulho. Carece de grandes cuidados... Mas, pelo que vejo, esta mulher reside aqui sósinha... Quem ha de velar por ella?

— Eu, senhor, respondeu o rapazinho promptamente. Mal conheço esta infeliz, mas, seja ella quem fôr, não a desampararei...

— Bem. Si não fosse isso, esta mulher teria de dar entrada no hospital!

O medico fez as suas prescripções e retirou-se. As autoridades locaes compareceram em casa de Ursula para tomarem declarações, e por fim retiraram-se, bem como os populares.

Vendo-se só com o rapazinho, Ursula, que, apezar de soffrer cruelmente, não perdera a coragem, e que seguira attentamente todos os movimentos e todos os actos do rapaz, disse-lhe:

— Está preoccupado pela ausencia de Lubelia, não é verdade? Ah! a desgraçada voltou para o poder de Cosme!... Vi eu que o malvado a arrebatou, depois de ter falado com um homem que estava embuçado em uma capa...

Gorgulho estremeceu.

— Apezar disso, eu reconheci-o... E' o mesmo que...

— Que a entregou a Cosme? inquiriu Gorgulho, cujo olhar scintillava de raiva.

— Pois sabe?

— Sim, sei que ha seis para sete annos, um homem, tambem embuçado, foi entregar aquella creança a Cosme, naquelle mesmo logar onde estava a nossa barraca...

— E' isso mesmo... Esse homem é o proprio que esta noite o denunciou a Cosme... Ah! Gorgulho... a pobre Lubelia corre grande perigo... salvem... salvem, para que a minha alma possa ter socego...

O acrobata estava agora terrivelmente impressionado. O que Ursula lhe dizia era tão extraordinario, aquella mulher mostrava conhecer tão bem a origem de Lubelia, que Gorgulho julgou conveniente não perder nenhuma das suas palavras.

— Sim, hei de salval-a, ainda que tenha de morrer! respondeu elle com energia. Mas... de que perigos quer falar-me? Quem é que persegue a pobre creança?

Ursula não lhe respondeu logo.

A perda de sangue que havia soffrido, enfraquecera-a em extremo.

Além disso, aquella mulher tinha certamente coisas muito graves para revelar, e não podia confial-as ao acaso á primeira pessoa que se lhe deparasse.

Examinou por isso demoradamente o rosto do rapazinho, e a desventurada sentiu intimo prazer em notar-lhe a franca expressão, varonil, expressiva, energica e leal, o olhar franco, ousado e decidido.

— Coralia não se enganou! pensou ella.

Tinha, porém, de dar resposta áquellas perguntas, que eram a consequencia necessaria da meia revelação que fizera.

— Estou muito fraca e não posso contar-lhe tudo... Sinto mesmo que a cabeça parece andar-me á roda... e que a luz dos olhos me vae faltando... Que Deus me dê ainda um sopro de existencia!... Ah! não receio a morte... mas que ao menos eu possa... nos meus derradeiros momentos... reparar parte do mal... que fiz...

Depois, voltando-se para Gorgulho:

— Posso ter confiança em si?

Gorgulho não podia comprehender o alcance daquella pergunta. Todavia, pelo que ouvira, Ursula ia falar de Lubelia. Ora, como sabemos, a creança era todo o enlevo da sua alma. Tratando-se della, tudo faria, a tudo se sujeitaria, comtanto que a creança fosse feliz.

— Procurarei merecer-lhe essa confiança, respondeu elle.

Ursula meneou tristemente a cabeça.

— Não terei tempo para a poder avaliar... Deus, porém, segreda-me que devo confiar em si... Demais, trata-se della...

— Fale, oh! por piedade, fale!...

As forças da desventurada iam faltando. Os olhos começavam apresentando o brilho da febre.

— Gorgulho, sabe ler?

— Sei.

— Pois bem... entre o colchão e o enxergão da minha cama está um maço de papeis... Procure-o...

Gorgulho obedeceu promptamente.

— Achou?

— Achei.

— Que diz no involucro que reveste esse maço?

O rapazinho approximou-se da luz do candieiro e leu o seguinte:

"*Historia da minha vida. Uma série de crimes. A minha confissão.*"

— E' isso mesmo!... Guarde esses papeis. Leia isso e saberá toda a verdade. Ninguem, absolutamente mais ninguem, além de Gorgulho, deve saber o que ahi se diz... Sobretudo, é indispensavel que o medico Heitor ignore que eu lhe dei esses documentos... E' elle o inimigo de Lubelia... E' homem terrivel... não vacilará até em o matar... e em matar a creança...

Gorgulho caiu de surpreza em surpreza.

— Depois de ter lido tudo isso, comprehenderá o que lhe resta a fazer... Entrego nas suas mãos uma arma tão terrivel quão grande é a missão que lhe dou...

E Ursula, que só por um inaudito esforço de vontade conseguira falar durante tanto tempo, cerrou os olhos e caiu em prostração profunda.

XIII

A HISTORIA DE URSULA

Gorgulho, apezar de ser ainda muito novo, comprehendeu que o acaso o punha ao corrente de factos de extrema gravidade. Examinou detidamente o maço de papeis que tinha na mão e que estavam atados com uma fita. Dissera-lhe Ursula que elle encontraria ali a historia de Lubelia. Bastava isto para que o rapazito se sentisse profundamente impressionado.

Quem era aquella mulher? Que ordem de relações podiam existir entre ella e a pequenita? Quem era aquelle medico, aquelle Heitor a quem a pobre ferida se referira, tendo no rosto estampada tão grande expressão de terror?

Depois, não lhe dissera Ursula que Lubelia corria grande perigo? Que perigo era esse? Por que motivo quereria Heitor matal-a? E, se Ursula falava verdade, não devia correr immediatamente a procurar Lubelia? Mas para isso tinha de deixar ali sósinha, talvez agonisante, a desventurada victima da ferocidade de *Clicard*?

Em boa verdade, o rapaz não sabia que resolução tomasse.

— Lubelia está em poder de Cosme, disse-me Ursula, e quem lh'a entregou foi o mesmo homem que ha seis annos... Mas si é assim, é evidente que o que esse homem procurou não foi matar Lubelia, mas afastal-a daqui, seguindo a propria declaração de Cosme... Quem é esse homem?

Subito, Gorgulho deu forte palmada na testa.

No meio das differentes commoções que havia soffrido durante aquella noite, esquecera um facto, de grande importancia para elle, apezar de que esse acontecimento estava intimamente ligado com parte do que occorrera.

Como se manifestára o incendio na barraca?

Reflectindo nisto, Gorgulho lembrou-se de que, na occasião em que se preparava para fugir com Lubelia, *Clicard* dera mostras de estar inquieto, e que o animal soltára um rugido no momento precisamente em que elle e a creança fugiam pelo buraco aberto na lona! Mais ainda, e esse pensamento só agora lhe occorria: Gorgulho divisara um vulto, todo de preto, fugindo tambem da barraca, do sitio onde ficava situada a gaiola.

— E' estranha esta coincidencia! Não será licito suppôr que o incendio não foi casual... e que, pelo contrario, alguem, num requinte de malvadez, procurou matar todas as pessoas que nella se encontravam?

Gorgulho estremeceu, pensando no perigo a que, por acaso, por não menos singular coincidencia, acabára de salvar Lubelia.

— Não pode ser sinão isto... reflectia elle. Logo, Ursula teve razão em dizer-me que o inimigo de Lubelia é homem terrivel!

Depois, o acrobata lembrou-se de Coralia.

A bondosa dama de preto, certamente aguardára a sua chegada e a de Lubelia, e si não teve conhecimento do sinistro occorrido naquella noite, dos graves ferimentos recebidos por Ursula, imaginaria que a pequenita estava em poder desta ultima. Era necessario desfazer o equivoco, procurar Coralia e contar-lhe tudo.

Decididamente Gorgulho tinha de tomar uma resolução. Esteve durante alguns momentos reflectindo; depois, vagarosamente, approximou-se do leito e examinou o rosto da doente. Ursula dormia, ou, melhor, estava insensivel, prostrada já pela febre. A respiração era offegante.

— Pobre mulher!... Como ella deve soffrer!...

Conchegou-lhe a roupa...

— O medico disse que voltaria de manhã, não só para melhor poder examinar os ferimentos, mas ainda para completar o tratamento... A manhã não deve tardar a surgir... Aproveitarei o tempo...

Gorgulho diminuiu a luz do candieiro, abriu vagarosamente a porta que dava para a quinta, saiu, tornou a fechar a porta guardando a chave na algibeira, e, depois de ter occultado o maço de papeis que Ursula lhe entregára, mettendo-o entre o peito e a camisa, poz-se a caminho.

No horizonte divisavam-se já os primeiros raios da aurora, e isto foi uma felicidade para o acrobata, porque a ás teria grande difficuldade em percorrer um terreno que desconhecia completamente.

Chegou assim á porta de grades que dava para a estrada e tomou por ella resolutamente. Era natural a curiosidade do rapazito em saber o que fôra feito dos seus companheiros e de Lubelia. Por isso, deitando a correr, dirigiu-se para o largo da Piedade, para o local onde outr'ora existia a modesta habitação onde passára quasi toda a sua vida.

Gorgulho sabia, porém, que necessitava de ser prudente. Não lhe seria facil explicar a Cosme a sua ausencia e menos ainda qual a razão por que Lubelia fôra por elle encontrada á distancia da barraca. Além de que Ursula dissera-lhe o bastante para que elle se acautelasse.

Ao chegar ao largo, Gorgulho relanceou o olhar pela praça.

O seu espanto subiu de ponto ao ver que ella estava completamente deserta. No centro da praça, apenas se viam os restos ainda fumegantes da barraca destruida algumas horas antes pelo incendio.

Para onde teriam ido os seus companheiros?

Certamente, perdido o unico abrigo que lhes restava, Cosme, Joselina, Lucas e todos os mais artistas tinham sido recolhidos em alguma casa proxima. Esse juizo não deixava de ser sensato. Mas o que não menos espanto causou a Gorgulho foi ver que *Clicard*, que elle havia prendido a uma arvore, de onde lhe não seria facil sair, *Clicard*, que era o unico causador dos presentes infortunios de Lubelia, havia desapparecido tambem! Com relação ao animal, Gorgulho não sentia duvidas. Não havia em Villa Nova do Ouvem uma unica casa que se abrisse para receber a féra, principalmente depois do cruento espectaculo de que Ursula fôra victima.

Gorgulho, sem receio de ser surprehendido, approximou-se do ponto onde ainda se viam as ruinas da barraca.

Apenas um montão de lona carbonizada se apresentou a seus olhos.

A barraca era tão mesquinha de construcção que nem mesmo os seus despojos podiam provocar a attenção de alguem.

De resto, ainda que Gorgulho quizesse procurar ali alguma coisa de util, nada encontraria. No emtanto o rapazinho não pôde furtar-se a um movimento de saudade, porque, emfim, aquella fôra a unica habitação que conhecera, ali vira decorrer toda a sua infancia, embora della não pudesse conservar agradaveis recordações.

Aquellas ruinas eram tudo quanto restava da que fôra silenciosa e muda testemunha de muitas miserias, de muitos infortunios que elle soffrêra...

E Lubelia? onde estaria?

— Logo saberei tudo, pensou Gorgulho.

E, retrocedendo, foi passar em frente da casa de Coralia.

(Continúa).

O sr. Serzedello e a crise

Os remedios que elle julga efficazes

Pouco antes da abertura da sessão de hontem da Camara, a proposito da guerra Austro-Servia, falou-se na impossibilidade de serem levadas a termo as negociações do emprestimo externo, devido ao retraimento das praças européas.

Como o sr. Serzedello Corrêa se manifestasse por um modo interessante, lembrando diversos alvitres, pedimos que nos dissesse suas idéas, ao que s. ex. accedeu de boamente, respondendo-nos:

"Já declarei que reputo o emprestimo externo um gravissimo erro. Com garantia das rendas da Alfandega e com a hypotheca das estradas de ferro e a juro de 5 1|2, reputo o emprestimo humilhante e oneroso. E, uma vez effectuado na importante somma de trinta milhões esterlinos, levará o paiz á bancarrota desastrada em dois annos. Reputo uma emissão de papel moeda de cem a duzentos mil contos, um erro tão grave como o emprestimo. Levaria a Caixa de Conversão a desapparecer e o cambio á taxa de 10 d., o que seria a ruina do paiz."

— *Mas, então, que remedios dá v. ex. para a crise?*

— "Profundas e largas economias. A suppressão do Ministerio da Agricultura, com a creação de uma secção no Ministerio da Viação para cuidar dos serviços creados. Uma lei determinando que ninguem poderá receber do Thesouro vencimentos de mais de um cargo, não se comprehendendo como vencimentos o dinheiro recebido por aposentados ou reformados. A quota da importação em ouro deve ser exclusivamente destinada

O deputado pelo Pará sr. Serzedello Corrêa

aos pagamentos no exterior. E, para os pagamentos internos, um accordo com os credores para emissão de inscripções do Thesouro, vencendo juro de 5 % e resgataveis no fim de quatro ou cinco annos.

Com este plano, está o paiz desafogado, com as suas rendas intactas, sufficientes para os pagamentos externos e internos; a Caixa de Conversão mantida em sua integridade; o cambio sem soffrer oscillações para baixa; emfim, o paiz desafogado e em condições de continuar na sua vida normal.

A actual situação não póde continuar. O governo e o parlamento têm de tirar de sua idéa o desastrado emprestimo externo e cogitar de meios, urgentemente, de resolver a tremenda crise que nos assoberba e que reduziu o Thesouro á penuria extrema de gastar criminosamente os vales dos Correios, de que se tornou assim depositario infiel e desleal."

Soaram os tympanos e abriu-se a sessão. O sr. Serzedello estendeu-nos a mão, despedindo-se, e foi para o recinto.

Dr. Ulysses Casado Lima Junior

Advogado da Associação "Previdencia Commercial". Escr. na séde social, á rua do Rosario n. 133, sobrado, das 10 ás 12 e das 2 ás 4. Telephone numero 6.182, Norte. Residencia: Rua Conde de Lage n. 31.

MUSICA

Kada Ienó

O pianista hungaro Kada Ienó, actualmente nesta capital, dará uma audição musical dedicada á imprensa, em sua residencia.

O programma organizado é o seguinte:

I — Beethoven — Andante; Schumann — Novellette; Stavenhagen — Capricho; Grieg — Marcha nupcial; Mendelssohn — Cherzo; Rachmaninoff — Præludium.

II — Chopin: Nocturnes em fá sustenido; Mi bemol maior; Phantasia impromptu; Valsa em mi maior. Liszt: Rêve d'amour, em lá bemol maior. Paganini: Estudo de concerto Le Rassignole.

Kada Ienó dará brevemente diversos concertos aqui, seguindo depois para S. Paulo.

Ao Braguinha: A melhor casa de pesiqueiras e a que mais saborosos vinhos têm. General Camara, 103 — Rio.

NA GARE DA CENTRAL

Um grande «charivari»

Manoel Guimarães, o aggredido, e Manoel Victorino, o aggressor

Ha dias despedido da charutaria que funcciona no saguão da estação Central da Estrada de Ferro, na praça da Republica, Manoel Victorino, de 19 annos, attribuiu a situação em que foi collocado ao seu companheiro Luiz da Silva Guimarães.

Hontem, desejoso de vingança, foi para junto da charutaria a que nos referimos, insultar Guimarães e, sacando de um revolver, disparou um tiro, que foi varar o braço direito do seu desaffecto.

Tremendo conflicto foi travado, nascido da indignação que semelhante procedimento provocou, e, dahi, ser Manoel Victorino alvo de diversos projectis, copos e garrafas, que foram feril-o no rosto e no pescoço.

Ambos foram curados no Posto Central de Assistencia, recolhendo-se Guimarães á sua residencia, á rua do Hospicio n. 146, e Manoel Victorino, autuado em flagrante e recolhido ao xadrez do 14º districto policial.

Massa de Tomate — A melhor é a da Companhia Manufactora de Conservas Alimenticias.

O Perú commemora hoje a data da sua independencia

A gloriosa Republica do Perú testeja hoje o anniversario de sua independencia.

Paiz novo, com as suas fontes de riqueza ainda incompletamente desenvolvidas, habitado por um povo laborioso e viril, occupa a sympathica republica hispano-americana um logar de destaque entre as suas co-irmãs.

Para solennizar a auspiciosa data da sua independencia, o sr. Herman Velade, ministro plenipotenciario daquella republica junto ao nosso governo, dará, hoje, das 4 ás 6 horas da tarde, nos salões do Hotel Avenida, uma grande recepção.

THEATROS

PRIMEIRAS

"PARISINA", de P. Mascagni, no Municipal.

Parisina, a ultima opera do feliz autor de *Cavalleria Rusticana*, fez hontem a sua pomposa apresentação ao publico do Municipal.

Dado o retumbante renome que Pedro Mascagni desfruta, por onde quer que haja uma scena lyrica, renome que lhe granjeou admiradores e desaffectos, não foi de estranhar que o nosso primeiro theatro se enchesse de proselytos e inimigos do popular maestro, transformando-se assim num vasto tribunal de appellação. De appellação, porque a opera de Mascagni, em varias instancias, tem tido sentenças desfavoraveis.

Mas não precipitemos a audiencia; ouçamos a leitura dos autos.

* * *

Parisina originariamente era de 4 actos.

No primeiro se fazia a exposição dos personagens; no segundo, rompia o amor incestuoso entre enteado e madrasta; no terceiro, lavrava-se o flagrante de adulterio; no quarto, cumpria-se a sentença.

No quarto acto os amantes, antes de entregarem o respectivo pescoço ao ferro vingador do carrasco, diziam-se uma porção de coisas patetas que pretendiam ser pathéticas. Esse acto foi supprimido por Mascagni, attendendo aos reparos da critica, após á 1ª representação da opera, a 15 de dezembro do anno passado, no Scala de Milão.

Mas, além da rasoura desse acto, o compositor operou mais córtes, tambem aconselhados pela critica milaneza.

O successo do Scala foi "de estima".

Em março ultimo, *Parisina* foi representada no Costanzi de Roma, e, não obstante os cortes, a opera pareceu longa.

O successo foi tambem "de estima".

Essa phrase, pendurada entre aspas, é um circumloquio incolor para attenuar a crueza de um legitimo fiasco.

Na Italia, onde o indiscutido talento de Mascagni é tido na devida conta, o successo "de estima" sobre ser uma ficha de consolação para o autor é ao mesmo tempo um acto de cortezia que tanto o publico como a critica, mesmo a mais acerba, nunca recusaram ao maestro que já mereceu na sua folha de serviços brilhantes campanhas.

Aqui, no Rio de Janeiro, as coisas procedem de modo um tanto differente. O publico, reservado, por indole, raramente transpõe as raias do enthusiasmo, principalmente em se tratando de uma opera de Mascagni, a não ser a consagrada *Cavalleria*. E a sua relativa frieza, durante a representação de *Parisina*, dava bem a entender que a sentença de appellação não seria muito discorde das duas proferidas pelos tribunaes italianos, sem embargo dos applausos com que os interpretes foram galardoados, no fim dos actos.

Mascagni, dizem, apaixonára-se pela *Parisina* de D'Annunzio. O libreto andára por mãos de varios compositores que não se animaram a tentar uma empresa tão arriscada, como essa de pôr a musica na pesquipedal producção do afamado poeta. Mascagni esbarrou com mil e quatrocentos versos, de um poema que carece absolutamente de senso theatral e senso moral.

Que o senso theatral nunca favoreceu o genio de D'Annunzio melhor do que nós, dil-o-á o desinteresse que as obras dramaticas fazem no publico. Que o senso moral é corda que não vibra na sua lyra, o demonstra esta *Parisina* cujo amor incestuoso elle o faz florescer no recinto de um santuario, aos pés da Virgem Immaculada.

* * *

Entretanto o musicista se quedara estatico ante o genio d'annunziano, ajoelhara, adorara-o e vestiu ardorosamente de notas musicaes aquella enfiada de versos entarpellados nos archaismos medievaes, inflorando de verborrhagia imagens peregrinas.

Mascagni sentiu-se no dever de pôr em musica quinze vezes a lamentação *Oimé*, pois dezeseis vezes Simbalha este na curta estrophe de oito decasyllabos.

Depois desta suspirosa interjeição levada á altura de um principio, ha rimas e outras lindezas cansadas que se perseguem á moda de *stramboto* florentino:

> Carne carne
> ... corrette corrette!
> Alla morte alla morte
> . . . .
> Arme arme, soccorrete soccorrete!

E depois

> Viene viene
> A sacco a sacco, vendetta vendetta!
> . . . .
> Falce falce!
> Aspetta aspetta!

Mais:

> al foco al foco al foco
> al foco al foco al foco
> . . . .
> spacca spacca
> stracca stracca
> . . . .
> .... fora fora fora
> .... sparza sparza
> .... mora mora
> .... ammazza ammazza!

Dir-se-ia o nephelibatismo do seculo se a pejar a austeridade sadia da edade classica.

Mascagni, na sua cega admiração pelo grande Vate, pediu, por sua vez, á Musa inspirações que entoassem com a solpha do poema. Escreveu, escreveu, e ao cabo de tantas fadigas e tantos requestos ás habitadoras do Parnaso, não se apercebeu de haver dado á arte da sua patria uma [illegible] que não podia absolutamente sanar os vicios do libreto, vicios radicaes, a começar, como ponderamos, pela sua falta de theatralidade, que transparece desde o levantar do panno.

Aquellas personagens que vagueiam pelo palco não são espiritos que falam, intellectos que pensam, forças vivas que agem; são manequins movidos pelos cordeis da rhetorica. Deixae-os falar e elles vos hão de recitar versos sonoros, burilados em lyrismo piegas. Não pergunteis pelos sentimentos que lhes revolvem a alma, elles não têm sentimento, porque nelles a alma não existe; no logar da alma ha uma engenhoca palradora, montada por arte de... Gabriel D'Annunzio.

A platéa do Municipal assistiu ao desenrolar desse drama, com certo respeito que no final do 1º acto se traduziu em palmas... das taes do "successo de estima".

O scenario da Villa D'Este impressiona favoravelmente; a feliz distribuição dos coros, pelas varandas e pelo pateo offerece agradavel golpe de vista. Primeira a romper a solpha é *La Verde*, especie de creada grave de Parisina. Faz as lamurias do *rime* que Mascagni não supprimiu, contrariamente ao que folhas italianas haviam asseverado.

As quatro canções das quatro "companhias" de cantores são de genero popular e logo accusam a marca da fabrica, o Mascagni da *Cavalleria*.

Hugo D'Este, que é o tenor Lazzaro, declama um recitativo dramatico, de negras côres, para contar ao seu camarada Aldobrandino o estado psychologicamente miserrimo do seu espirito.

Não se percebe o porque de tamanho abuso de tintas. A orchestra, geme, brama, sangrando-se em saude.

Entre Stella dell'Assassino, que é Luiza Garibaldi, e cujo olhar é capaz de assassinar todas as Parisinas deste mundo, que são quatro: de Donizetti, Bennet, Garibaldi e Keurwels, com a de Mascagni, cinco.

Luiza Garibaldi confabula com Hugo, mas não diz todo o dialogo porque o compositor o cortou pelo meio.

Dahi a pouco, volta á scena, e passa uma descomponenda na mulher do Nicolao, de se lhe tirar o chapeo.

A voz poderosa de Luiza Garibaldi, que o publico tanto apreciou na noite de *Aida*, troveja anathemas, enchendo de intensas vibrações a sala do Municipal.

O barytono Sammarco, com as insignias dos marquezes D'Este, vem saudar a esposa, a qual, esquecia-nos dizer, desce do palacio, mas, no meio da escada para e de lá não se mexe nem á mão de Deus Padre, até o fim do acto. Ahi ha novo desaguisado entre Hugo e o pae, Hugo diz que vae embora porque não póde mais aturar a madrasta.

Mas, não vae embora; fica estatelado no mesmo logar; o Duque petrifica-se no centro do palco e Parisina, sempre no meio da escada, desata a chorar. O côro, com cara idiota, olha para aquillo tudo e nesta posição todos permanecem longo tempo, isto é, enquanto a rapaziada, lá fóra, não dá conta de uma canção que o publico ouviu no inicio do acto.

O effeito desse final é simplesmente tragi-comico, dada a prolongada immobilidade a que os personagens são obrigados até chegar o momento do velario cair.

* * *

O segundo acto delinea-se com linhas melodicas mais seguras e mais claras.

O commentario orchestral segue a acção que entra numa phase de recolhimento. Os córos internos da Sequencia e ladainhas, e a scena das offerendas de Parisina á Virgem produzem bom effeito.

A scena dos Corsarios que se batem com os esquadrões de Hugo D'Este é inteiramente falha.

As damas, á beira de um barranco, assistem ao combate e narram as suas peripecias. A musica não consegue, a nosso ver, formular um quadro bellicosamente descriptivo, quadro que o publico não vê.

O duetto ou antes o dialogo entre Hugo e Parisina é longo, longo de mais.

Na primeira parte arrasta-se monotono, não obstante o bem elaborado trabalho orchestral.

Na segunda parte, quando o drama entra na phase decisiva e remata pelo beijo d'amor, a musica de Mascagni adquire novo alento, avulta, e o estylo dramatico do autor da *Cavalleria* ainda uma vez se affirma.

E, no emtanto, quando os dois amantes tombam, inconscientes, labios collados, e *s'allungano nel letto dell'ombra per giacersi e morire*, o espectador, lido em padre Vieira, exclama: "E Troya ardeu e perna: quem são esses amantes? Madrasta e enteado... que horror e quanta pouca vergonha D'Annunzio magnifica, nas galas da sua musa!..."

Eis a theatralidade do mais sensualista poeta da Italia hodierna!

* * *

No terceiro acto, quasi todo emphatico, Mascagni faz de sachristão ás antiphonas de D'Annunzio.

Para evitar as vulgaridades, o compositor soccorre-se do empasto dos timbres e sem dó nem piedade das cordas vocaes da sra. Vitale, do Lazzaro e do Lammarco, sujeita-as a esforços inauditos, que chegam a provocar no auditorio um sentimento de commiseração.

O Duque D'Este, descoberto o causador da sua deshonra conjugal, e lembrando talvez o rei Mark, cuja situação é identica, não resiste ao desejo de imitar o seu predecessor em infortunio.

Cristo, Signore, exclama elle, e, correndo todos os tons da escala, despeja trinta e dois versos de rhetorica bem pausada.

Os amantes dão-lhe o troco.

Parisina affirma em quarenta e um versos que ella é unica culpada, o rapaz desmente-a, e, mais commodido, gasta vinte e tres versos, para jurar que o culpado é elle.

E nesse debate levam um seculo, e Mascagni faz milagres para encher de musica tanta parola.

* * *

O tenor Lazzaro e a sra. Vitale são dois heróes, si terminada a *Parisina* não tiveram urgencia do especialista de molestias de garganta.

Foram dois heróes supportando a barbara "tessitura" dessa opera, que daria cabo de cantores menos valentes.

O publico soube, todavia, fazer-lhes justiça, applaudindo-os com calor e chamando-os á ribalta com o baritono Sammarco e o maestro Vitale.

E a respeito da nova opera de Mascagni, o publico adiou o julgamento para nova audiencia, que certamente se effectuará, si Deus não mandar o contrario, no anno de 1915.

* * *

"THEATRO REPUBLICA"

Approxima-se o dia, anciosamente esperado, da inauguração do elegante theatro da Avenida Gomes Freire.

Vae ser um successo, não só por se tratar de uma nova e luxuosa casa de espectaculos, com o conforto que o nosso clima exige, como tambem pela estréa da grande companhia italiana de opera-comica, dirigida pelo sr. Ettore Vitale, já conhecido do nosso publico e que conta presentemente com optimos elementos.

Na noite de sexta-feira proxima, dia da inauguração do Theatro Republica, será representada a nova opereta em 3 actos de Franz Lehar — "A mulher ideal", representada pela companhia Vitale no Polytheama de Buenos Aires, cerca de 60 vezes.

O elenco da Vitale dispõe agora de novos e riquissimos vestuarios, o mesmo acontecendo com os scenarios, que são novissimos em folha.

* * *

"O TROUXA"

Com este titulo foi entregue e aceita pela direcção do theatro S. José uma interessante revista-burleta, de que são autores os srs. Joaquim Azevedo Fernandes e M. Gonçalves. Segundo nos informam, a montagem da "O Trouxa" terá inicio logo depois de ser levada á ribalta daquelle theatro a peça que está sendo ensaiada.

* * *

PINGAS CARNAVALESCAS

Estão passadas todas as localidades do grande circo Benjamin-Olimechas, sito á rua Dr. Manoel Victorino, quasi em frente á estação do Engenho de Dentro, para o espectaculo a realizar-se ali hoje.

Essa funcção será em homenagem aos invictos Pingas Carnavalescos, que contam geraes sympathias em toda a vasta zona suburbana.

O programma da festa está caprichosamente confeccionado, terminando com a applaudida revista "Por baixo", que tanto successo tem alcançado.

Uma banda de musica abrilhantará a bella festa.

* * *

"CASOS E COISAS"

A nova peça em ensaios no S. José assim se denomina. E' da penna de Alvarenga Fonseca e Lessa Bastos; tem tres actos e quatro quadros, cada qual mais interessante. Da musica, incumbiram-se os maestros Agostinho Gouvêa e Costa Junior, que a fizeram lindissima. Os scenarios estão a cargo de Joaquim Santos e não é preciso dizer mais para que se calcule que são magnificos. As apotheoses dos dois ultimos actos, "As Forças Armadas" e nos dois paizes irmãos "Portugal-Brasil" devem causar deslumbrante effeito. Só não se póde é, por emquanto, dizer quando subirá "Casos e Coisas" á scena. Depende do successo de "Ver e Crer". Logo que esta consinta... Mas é de crer não será tão cedo.

AUGUSTO DE SOUZA

Augusto de Souza é um joven actor portuguez que faz parte do esplendido elenco da companhia que actualmente trabalha no theatro Apollo e do qual é, sem favor, um dos melhores elementos.

Muito moço ainda, o querido artista possue já nome feito em Lisboa e aqui. Interpretando os papeis de Avô, Mapeiro e Manolo e Soldado, da peça Manolo e Soldado, da peça "O sonho dourado", Augusto de Souza tem provocado muitos applausos da platéa que, desde a primeira noite em que o viu, percebeu logo os seus magnificos dotes de artista.

* * *

"ALJUBARROTA"

O emprezario José Loureiro tem a guiar-lhe os passos estrella amiga. O conhecido emprezario possue o condão de conhecer o gosto das platéas e servir-lhe sempre peças a contento. A prova do que affirmamos está no seguinte: Ha mezes, quando elle se achava na Europa, a companhia que trabalha no S. Pedro arrastava-se passando um repertorio antigo, que não lhe dava para as despesas; chegou o Loureiro, viu, perguntou e logo uma deliberação foi tomada, a de preparar gostosa "Mayonnaise" theatral, para aguçar o apetite publico. Pegou do "Gabiru", peça genuinamente nacional, addicionou-lhe uma bailarina elegante e graciosa, misturou-lhe uns bailados modernos, uma familia repentica e outros ingredientes, preparou o delicioso prato e serviu-o ao publico. Este provou, deu o classico estalinho, gostou e atirou-se ao "Gabiru".

Agora, está annunciada a "Aljubarrota", mas de tal fórma e tão bem noticiada que a cidade em peso sabe que a 1 de agosto o theatro Carlos Gomes, a terá em scena. E' assim que se entende theatro e o Loureiro nestas coisas é um "cuera", que não dorme sobre os louros conquistados.

* * *

ESPECTACULOS DE HOJE

THEATRO MUNICIPAL — Em recita popular, a preços reduzidos, será cantada a "Bohemia", de Puccini.

* * *

THEATRO APOLLO — Continua em pleno successo neste theatro a peça "O sonho dourado", com a qual se estreou a companhia do Theatro Apollo de Lisboa.

* * *

THEATRO RECREIO — Pela ultima vez será representada a engraçadissima opereta "Sua Majestade diverte-se", o maior successo da Companhia Taveira.

* * *

PALACE THEATRE — Este concorrido "music-hall" volta a dar as terças-feiras recita da moda. Temos hoje recita da moda no Palace Theatre.

* * *

THEATRO S. PEDRO — Despede-se hoje da platéa do S. Pedro a revista "O Gabiru", que attinge a 130ª representação.

* * *

S. JOSE' — O successo da peça "Ver e Crer", em scena no S. José, não póde soffrer contestação. A peça de Celestino Silva, de noite para noite, augmenta de concorrencia, demonstrando o quanto vae, dia a dia, subindo do agrado, no conceito publico. Não será demais accentuar, mais uma vez, o quanto é deslumbrante a montagem com que a dotou a empresa Paschoal Segreto. Só a apotheose final, do ultimo acto vale por um espectaculo inteiro. No desempenho é Simplesmente primoroso. Alfredo Silva traz a sala em gargalhadas constantes. Pepa Delgado, tem tres lindos papeis que ella faz a primor. E os demais? Basta dizer que é completa a afinação do conjuncto.

* * *

MAGIC CINEMA — Novo programma assim organizado: "Quando a patroa muda de creada", impagavel scena comica, em 2 longas partes; "Rodas pretas", grandioso drama passional em 4 actos; "Elsas da fidelidade", comedia da Nordisck.

* * *

PELOS CINEMAS

PARISIENSE — Repete-se o magnifico programma hontem estreado e organizado com os seguintes films: "Mais forte que a vontade", empolgante drama sentimental, da querida fabrica Nordisck, dividido em 3 longas partes; "Isabel, condutora de automovel", impagavel comedia em 2 partes; "Montanhas da Noruega", lindo film do natural.

* * *

ODEON — "Pelos gelos eternos", film sensacional, cheio de impressionantes quadros reproduzindo a historia da expedição Lerner que foi no encontro da de Schrøder, Strauss em Spitzberg; "O testamento do avô", commovente drama moderno em 2 actos.

* * *

PATHE' — "Os reporters", do Pathé Weekly no Estado de Montana; interessante film documentario; "O mysterioso caso do collar", film de assumpto policial, em 4 partes sensacionaes; "Malicias de Mendes", interessante comedia.

* * *

AVENIDA — "Gaumont Jornal", ultima edição, cheia de interessantes novidades; "Corrida ao abysmo", empolgante drama em 3 partes, interpretado pela notavel actriz italiana Brignone Ruggiero; "A rosa branca", interessante comedia americana.

* * *

ECLAIR PALACE — "Margot", comedia sentimental em 3 actos, segundo o romance de Alfredo de Musset; "O pequeno vendedor de phosphoros", drama da vida real em 2 actos; "Eclair Jornal", ultimo numero.

* * *

PHENIX — "Paisagens dos Abruzzos", do natural; "Pela sua joia", empolgante drama em 3 partes; "Cumplicidade fatal", emocionante episodio dramatico, em 4 longos actos; "Faro de cão policial", scena comica. No palco, Stella Seyler, cantora e dicção.

* * *

IDEAL — "Black Jack e o roubo do collar", sensacional drama em 3 longas partes; "Pelos gelos eternos", assombroso film do natural, em 3 partes; "Corrida ao abysmo", empolgante drama moderno em 3 longos actos. Como extra na matinée "Uma excursão no Estado de Montana e Gaumont Jornal."

* * *

PARIS — "Margot", commovente drama, em 3 actos, segundo o romance de Musset; "O pharol apagado", drama maritimo em 2 partes; "S. A. o principe de Floriana", sensacional film em 3 actos; "O pequeno vendedor de phosphoros," empolgante drama em 2 actos.

* * *

IRIS — "Margot", pungente comedia sentimental, em 3 longos actos; "O pequeno vendedor de phosphoros", drama realista em 2 partes; "O pharol apagado," drama maritimo em 2 partes; "Eclair Jornal," ultimo numero.

O EMBARQUE INESPERADO DE UM ACTOR

Relativamente a uma noticia que hontem publicámos, subordinada ao titulo acima, recebemos do sr. Joaquim Freire, presidente da Liga Monarchica D. Manoel II, as informações que seguem:

"Como das informações prestadas ao *Correio* se póde depreender que quem as ministrou faz parte da direcção da Liga, o que não é exacto, cumpre a esta directoria declarar o seguinte:

A Liga Monarchica D. Manoel II não se encarregou de passar os bilhetes para o espectaculo em beneficio do actor Carlos Santos, mas, sim, de ajudar a passagem desses bilhetes, como lhe fosse possivel, o que é diverso do que foi publicado, rendendo essa passagem 3:500$000 e não 7:000$000 como informaram ao *Correio*.

Não tendo a Liga assumido nenhum outro encargo, não tendo tratado com quem quer que fosse, directa ou indirectamente, coisa alguma relativa ao sr. Carlos Santos, além do que fica dito, nenhuma surpresa lhe poderia ter sido preparada por aquelle senhor.

Dos 3:500$000 levou elle 2:880$000. Ficaram para receber 555$000, os quaes, quando forem recebidos sendo deduzidas as despesas dessa cobrança, lhe serão remettidos."

DEPURATOL

Notavel descoberta da medicina allemã para a cura infallivel da SYPHILIS, RHEUMATISMO e MOLESTIAS DE PELLE. Consagrado já em todo o Brasil, por milhares de pessoas que a elle têm recorrido.

A Recebedoria do Districto Federal arrecadou de 1º do corrente, até hontem, a quantia de 1.917:978$896.

Em egual periodo do anno passado, a arrecadação importou em . . . . 1.905:290$780.

A renda de hontem foi de . . . . 47:601$341.

O ministro da Fazenda pediu ao seu collega da Viação, providenciar para que seja rectificado o decreto que aposentou o carteiro da Directoria Geral dos Correios, Bento de Barros Pimentel, visto ter o Tribunal de Contas julgado illegal a concessão da dita aposentadoria, por competirem ao referido funccionario, os vencimentos estatuidos no art. 476, letra b, dec. numero 9.080, por ter ficado provado, pelos documentos exhibidos, que a invalidez do mesmo foi adquirida em serviço publico.

Dr. Possollo Operações, partos, molestias das senhoras e vias urinarias. Cons. Uruguayana, 105, 2 ás 4. Res. Humaytá, 30, Hotel Humaytá, tel. 258, Sul, Botafogo.

O director do Patrimonio do Thesouro Nacional expediu hontem circulares a todos os chefes de repartições publicas federaes, exigindo a remessa urgente á sua repartição, das relações dos bens moveis e immoveis sob a administração daquelles departamentos publicos.

O mesmo director está procedendo de egual fórma para com as delegacias fiscaes e collectorias federaes nos Estados.

MANICURE

MLLE. MATTOS

Tratamento e embellezamento das unhas. Residencia: Aven. Passos, 46, sob., das 11 ás 4 da tarde.

OS QUE PROCURAM DESERTAR

Com um tiro na cabeça

Ha muito já, desempregado, vivia o francez Louis Luffalb, residente á rua Santo Amaro n. 127, soffrendo as consequencias da crise e de sua situação.

Os seus males augmentaram, porém, depois que sua amante, Bertha Bamboib, cozinheira, empregada na casa n. 74 da rua da Lapa, resolveu abandonal-o, pois não via nenhuma vantagem na vida em commum.

Nesta triste situação, resolveu Louis pôr termo á existencia, disparando um tiro na cabeça, facto que se verificou hontem á noite na porta de casa onde trabalha sua amante.

Avisada a policia do 13º districto, compareceu no local o commissario Edmundo, de dia á delegacia, que providenciou para que o tresloucado homem fosse soccorrido pela Assistencia Municipal.

Louis Luffalb, que conta 31 annos de edade, depois de medicado no Posto Central, foi em estado gravissimo removido para o hospital da Santa Casa.

No bolso do suicida encontrou a autoridade um cartão com os seguintes dizeres: "Dedico a minha morte a Bertha Bamboib". Estava assignado por Louis Luffalb.

Hotel Nacional, RUA DO LAVRADIO, 15 — Excellentes accommodações para familias e cavalheiros de tratamento. Cosinha de 1ª ordem. Diarias de 7$ e 8$000. Sem diaria, 4$ e 5$000. Telephone, 1.167, Alves & Ribeiro.

CAIXEIROS QUE "AVANÇAM" NA GAVETA DO PATRÃO

Pela policia do 20º districto foram presos hontem, Manoel Victorino e Alberto Joaquim Martins, caixeiros do armazem de seccos e molhados da rua José dos Reis n. 121, por haverem furtado da gaveta a quantia de 93$700 em nickel e prata.

O facto passou-se no domingo, cahindo os malandros na pendega com os cobres do patrão.

Interrogados confessaram o roubo, sendo apprehendida pela policia a quantia de 21$ em prata e mais um cordão de ouro e um relogio de prata, furtados por Manoel Victorino da mala de Manoel da Silva, morador em um commodo nos fundos daquelle armazem.

Depois de autoados os dois caixeiros — malandros foram mettidos no xadrez.

60$, 65$ e 70$000

Ternos de casemira ingleza para luto ou de côr sob medida

ALFAIATARIA PARIS

78, RUA URUGUAYANA, 78

(Não tem filial)

UM "EX-ALMIRANTE" EM APUROS

O rapto de uma menor

A policia do 20º districto está á procura do ex-marinheiro Gregorio do Nascimento, que durante a revolta dos "reclamantes" commandou o couraçado "São Paulo", fazendo-se depois agente de Policia, por haver raptado uma menor.

A queixa foi apresentada pelo pae da raptada, Augusto Candido Lobo, residente á rua Bernardo n. 252, no Encantado.

Margarida Augusta, como se chama a menor, era noiva de Gregorio do Nascimento e desde o dia 23 do corrente abandonou a casa paterna, seguindo para logar ignorado em companhia do conquistador.

Para facilitar a fuga, Gregorio fez com que o seu futuro sogro fosse até á delegacia, pois era necessario ali o seu comparecimento, conforme havia determinado o delegado.

Ao regressar á casa, não mais encontrou o infeliz pae, sua filha e o seu noivo.

LADRÃO AUDACIOSO

O "Ilheosinho" penetra n'um estabelecimento commercial, procede ao saque mas é preso

Joaquim de Souza Mendonça, vulgo "Ilhéosinho"

"Ilhéosinho" é o vulgo do conhecido larapio Joaquim de Souza Mendonça, bastante conhecido da policia. Este ladrão penetrou, pela madrugada de hontem, no estabelecimento da firma Macedo Serra & Comp., e procedeu no interior da casa, a um rigoroso saque.

Pela manhã, ao chegar ao negocio, um dos socios encontrou a porta do centro aberta, moveis arrombados e o cofre vasio. Sem perda de tempo denunciou o caso á policia, sendo preso á porta da hospedaria da rua General Pedra 49, o "Ilhéosinho", em cujo poder encontrou a policia duas maletas cuja procedencia não soube explicar. Levado para a delegacia do 3º, o larapio confessou que pernoitára numa casa em ruinas, da rua Uruguayana, subira pelos telhados até chegar á casa que roubou.

Quiz regressar pelo mesmo caminho, o que não fez porque pesavam demais as maletas, deixando uma dellas no telhado do 154, firma Barbosa Mello & Comp.

A policia apprehendeu as tres maletas, arrecadando numa 603$300 e nas outras duas 1:011$000.

"Ilhéosinho" foi recolhido ao xadrez.

Sociedade mutua "A Intellectual"

Com numerosa assistencia, installou-se hoje esta sociedade, á rua da Assembléa n. 21, 2º andar.

Por acclamação dos presentes, foi convidado para presidir aos trabalhos da fundação da sociedade o dr. Felisbello Freire, que convidou para secretarios os srs. coronel Thomaz Pereira e Francisco Meirelles do Amaral.

Expostos os fins da sociedade, que são uteis e relevantes serviços vem prestar á mocidade e á instrucção, foi, pelo dr. Felisbello Freire feito em linguagem vibrante e eloquente, o historico da sociedade que vinha de fundar-se, sendo bastante applaudido e cumprimentado pelo grande auditorio, ao terminar o seu discurso.

Convidados os presentes a eleger a directoria que tem de tomar o encargo da "A Intellectual", foi proposto pelo sr. Francisco Meirelles do Amaral, que se acclamasse a seguinte directoria:

Presidente, dr. Felisbello Freire; secretario, coronel Carlos Thomaz Pereira; gerente, coronel Carlos Mauricio de Paula Berla; e superintendente geral, o major Custodio Justino Chagas.

Por proposta do dr. Felisbello Freire, presidente, foi indicado o nome do dr. Francisco de Paula Ramos para director das succursaes dos Estados de São Paulo, Paraná e Santa Catharina e para membros do conselho fiscal os srs. dr. Oscar de Carvalho, Domingos Baptista da Gama e Antonio Pereira da Silva, sendo acceitos e acclamados pelos presentes.

Por proposta do sr. major Custodio Justino Chagas foi acceito e acclamado director geral da secretaria o sr. Francisco Meirelles do Amaral.

A directoria, os membros do conselho fiscal, o director das succursaes em São Paulo, Paraná e Santa Catharina e o director da secretaria foram logo empossados dos respectivos cargos.

Na acta foi inserido um voto de louvor ao major Custodio Justino Chagas, pelos relevantes e reaes serviços que vem prestando ao mutualismo.

A VIDA EM VIDROS

Rhum Creosotado

DE

Ernesto Souza

BRONCHITE

Rouquidão, Asthma, Tuberculose pulmonar.

GRANDE TONICO

abre o appetite e produz a força muscular

Granado & C. — 1º de Março 14

O director geral do gabinete do Ministerio da Fazenda recommendou ao delegado fiscal no Rio Grande do Sul, providencia no sentido de serem remettidos ao Thesouro alguns exemplares dos sellos de consumo, apprehendidos pelo fiscal de consumo, Socrates Ribas, e reputados falsos.

Gotas Virtuosas De Ernesto Souza. Curam: hemorrhoides, males do utero, ovarios, urinas e as proprias Cystites.

COMMERCIO

Rio, 28 de julho de 1914.

NOTAS DO DIA

Hoje, ás 13 horas, deverão reunir-se os credores de Cardoso Mourão a C. de Cherfan & C.

Hoje, ás 10 horas, deverá realizar-se a assembléa da Empresa Cinematographica "Arnaldo".

ASSEMBLÉAS CONVOCADAS

Empresa Cinematographica "Arnaldo", hoje, ás 10 horas.

Sociedade em commandita "A Noite", dia 31, ás 14 horas.

Companhia de Tecidos S. Felix, dia 31, ás 14 horas.

Sociedade Anonyma "A Propriedade", dia 31, ás 13 horas.

Agosto:

Companhia Hanseatica, dia 3, ás 13 horas.

Companhia E. F. Minas de S. Jeronymo, dia 3, ás 14 horas.

Companhia Commercio e Navegação, dia 10, ás 13 horas.

Empresa Industrial do Rio de Janeiro, dia 9, ás 15 horas.

CONCORRENCIAS ANNUNCIADAS

Inspectoria de Mattas, Jardins, Caça e Pesca para o arrendamento do restaurante da Quinta da Boa Vista, dia 31, ás 13 horas.

Estrada de Ferro Central do Brasil, para o fornecimento de carvão de forja, dia 30, ás 13 horas.

Estrada de Ferro Central do Brasil, para o fornecimento de lenha, dia 31, ás 13 horas.

Agosto:

Lyceu de Artes e Officios, para as obras do novo edificio, á avenida Rio Branco n. 154, dia 7, ás 15 horas.

Directoria Geral de Obras e Viação da Prefeitura, para o execução dos serviços de [illegible] e aproveitamento industrial dos residuos e calor produzidos, dia 17, ás 13 horas.

REUNIÕES DE CREDORES

Fallencia de Cardoso Mourão a C., hoje, ás 13 horas.

Credores de Cherfan a C., hoje, ás 13 horas.

Fallencia de José de Freitas & C., amanhã, ás 13 horas.

Fallencia de Marques Machado & C., e M. Machado a C., dia 30, ás 13 horas.

Fallencia da Companhia de Fiação e Tecidos S. Felix, dia 30, ás 13 horas.

Fallencia de Oswaldo Araujo da Silva, dia 31, ás 13 horas.

Fallencia de Manoel Martins dos Reis, dia 31, ás 13 1|2 horas.

Fallencia de Arnaldo Araujo da Silva, dia 31, ás horas.

Agosto:

Fallencia de Costa, Silva a C., dia 3, ás 13 horas.

Credores de R. Veinstein, dia 4, ás 13 horas.

Fallencia de Elias Rabba a Irmão, dia 5, ás 13 horas.

Fallencia de Pedro Leal, dia 8, ás 13 horas.

Fallencia de Antonio da Costa & Ribeiro, dia 10, ás 13 horas.

Fallencia de Rodrigues Faria & C. dia 10, ás 13 1|2 horas.

Fallencia de Lopes & C., dia 11, ás 13 horas.

Fallencia de Manoel José da Motta, dia 20, ás 13 horas.

Credores de Carvalho, Neves & Duarte, dia 21, ás 13 horas.

Fallencia de Domingos Lamborti, dia 21, ás 13 1|2 horas.

Fallencia de João Calheiros a C., dia 24, ás 13 horas.

CAMBIO

A situação européa influiu, hontem, de um modo muito sensivel em nosso mercado monetario, que passou a funccionar em baixa, tendo os bancos estrangeiros adoptado, successivamente, para o fornecimento de saques, as taxas de 15 25|32, 15 3|4, 15 23|32 e 15 11|16 d., e para acquisição do papel particular, as de 15 27|32, 15 13|16, 15 25|32 e 15 3|4 d.

O Banco do Brasil, porém, para o commercio legitimo, sustentou, desde a abertura até o encerramento dos trabalhos, a taxa de 16 d.

Os negocios do dia foram desenvolvidos.

Sobre Londres, foram affixadas nas tabellas dos bancos as taxas officiaes de 15 11|16, 15 3|4, 15 25|32 e 16 d.

Taxas officiaes

Londres	15 11/16 a	16 d.
Paris	$596 a	$609
Hamburgo	$736 a	$751
Lisboa e Porto	3$010 a	3$050
Outras cidades de Portugal	3$050 a	3$070
Nova York	3$160 a	3$177
Turquia	15 1|2 e	15 19|32
Italia	$609 a	$617
Hespanha	$595 a	$600
Buenos Aires	3$060 a	3$070
Montevidéo	3$250 a	3$300
Sobre taxa de café	$603 a	$612
Vales de ouro	1$657	—

BOLSA

Hontem, a Bolsa funccionou muito activa, com regular numero de negocios realizados.

As apolices antigas, desde 1900, as de 1911, as acções do banco do Brasil e as das Docas da Bahia, ficaram em baixa; as das Loterias, as das Terras, as da Rêde Mineira, as das Minas de São Jeronymo, as apolices Populares e as Municipaes, mantidas.

VENDAS

Apolices:	
Geraes, de 200$, 2 a.	800$000
Ditas, de 500$, 1 a.	825$000
Ditas, de 1:000$, 2, 2, 2, 3, 10 a.	815$000
Ditas, idem, 3 a.	817$000
Ditas, idem, 1, 1, 2 a.	820$000
Emp. de 1903, 1, 1 a.	910$000
Dito, de 1909, 4, 5, 10, 1, 15, 11, 9 a.	805$000
Dito, idem, 6 a.	810$000
Dito, idem, 13 a.	812$000
Dito de 1911, 38 a.	805$000
Dito, de 1912, 1, 4 a.	810$000
Municipaes, de 1906, port., 1, 1, 5 a.	134$000
Ditas, de 1914, port., 10, 10, 5, 5, 25, 50 a.	158$000
Ditas, nom., 30 a.	165$000
E. do Rio, de 500$, 6 1|° port., 10 a.	470$000
Dito (4°|°, 2 a.	78$000
Bancos:	
Lavoura, 35, 50 a.	100$000
Companhias:	
Loterias N. do Brasil, 100 a	18$000
Ditas, idem, 100 a.	18$500
Ditas, idem, 100 a.	19$000
Tecidos Corcovado, 11 a.	130$000
Seguros Garantia, 9 a.	260$000
Docas de Santos, nom., 12 a	428$000
Ditas, idem, 8 a.	429$000
Debentures:	
Luz Stearica, 500 a.	180$000
Docas de Santos 21 a.	184$000

OFFERTAS

Apolices:		
Geraes 1:000$	818$000	815$000
Emp. 1909	802$000	798$000
Dito (1913)	930$000	900$000
Dito (1911)	810$000	—
Dito (1912)	815$000	—
E. do Rio (4°|°)	79$000	75$000
Dito (nom.)	465$000	—
Dito (port.)	470$000	—
Dito de Minas Geraes	—	795$000
Dito, E. Santo	700$000	—
Dito de S. Paulo	1:000$000	980$000
Municip. (1906)	135$000	—
Dito (nom.)	180$000	133$000
Dito (£ 20)	28:200$000	280$000
Dito (nom.)	190$000	188$000
Dito (1914)	159$000	156$500
Dito (nom.)	—	165$000
Bancos:		
Brasil	190$000	—
Commercio	150$000	—
Lavoura	120$000	98$000
Commercial	160$000	—
Mercantil	—	—
Estradas de ferro:		
M. S. Jeronymo	16$000	14$000
Rêde Mineira	42$000	40$000
V. e Minas	60$000	—
C. de Seguros:		
Brasil	15$000	10$000
Indemnizadora	18$000	—
Integridade	50$000	—
Garantia	260$000	—
Confiança	—	50$000
C. de Tecidos:		
S. Pedro de Alcantara	156$000	—
Corcovado	—	130$000
Brasil Industrial	170$000	150$000
Alliança	140$000	130$000
Confiança Ind.	130$000	—
Carioca	190$000	150$000
Covilhã	—	55$000
Progresso Ind.	165$000	145$000
Bom Pastor	150$000	—
Cometa	100$000	—
Diversas:		
Docas da Bahia	25$000	20$000
Docas de Santos	460$000	—
Dito (nom.)	430$000	—
Lot. Nacionaes	19$000	18$000
T. e Colonização	6$500	6$000
Melh. Maranhão	40$000	32$000
Centros Pastoris	205$000	—
T. e Carruagens	75$000	—
Casa Vivaldi	260$000	—
Brahma	285$000	—
Debentures:		
Docas de Santos	184$000	180$000
E. U. de S. Paulo	75$000	—
M. Municipal	184$000	175$000
Botafogo	95$000	80$000
America Fabril	185$000	—
Carioca (Tec.)	180$000	—
B. Industrial	180$000	165$000
Ind. Campista	160$000	—
Brahma	—	200$000
Confiança Ind.	—	165$000
M. Fluminense	140$000	—
Antarctica	200$000	—
Alliança	—	160$000
Magéense	—	75$000
Linho de Sapopemba	180$000	—
Tec. Corcovado	—	180$000
Letras:		
Banco C. R. M. Geraes	102$500	100$000

CARNES VERDES

No matadouro de Santa Cruz foram abatidos hontem:

514 rezes, 32 vitellas, 42 carneiros e 54 porcos.

Foram rejeitadas: 14 3|4 rezes e 5 porcos.

A matança foi feita para os seguintes marchantes:

Durisch & C., 14 rezes e 2 porcos; C. Espindola de Mello, 20 rezes e 9 porcos; Alexandre V. Sobrinho, 30 rezes; Portinho & C., 30 rezes; A. Mendes a C., 67 rezes; José C. d'Avila, 84 rezes e 16 vitellas; Lima Tavares & C., 37 rezes e 6 vitellas; E. de Azevedo a C., 41 rezes; Carlos Pimenta, 25 rezes; Peixoto & Castro, 20 rezes; Francisco V. Goulart, 61 rezes, 7 vitellas e 11 porcos; Lopes Costa & C., 17 rezes; Moreira a Carneiro, 15 rezes e 8 carneiros; Augusto Motta, 36 rezes; Oliveira Irmãos & C., 5 rezes, 3 vitellas e 24 porcos, e Santos Pontes a C., 24 carneiros.

Vigoraram no entreposto de S. Diogo os seguintes preços:

Bovino	$660 a	$700
Carneiro	1$700 e	1$800
Porco	1$100 e	1$200
Vitella	$600 a	1$000

CAFE'

MOVIMENTO DO MERCADO

		Saccas
Existencia em 24, de tarde		283.779
Entradas em 25, em kilos:		
E. F. Central	127.709	
E. F. Leopoldina	602.303	12.172
Entradas em 26, em kilos:		
E. F. Central	87.049	1.450
Total em saccas		297.400
Embarques em 25:		
E. Unidos	5.618	
Europa	2.967	
Rio da Prata	1.300	9.893
Existencia em 26, de tarde		287.507

As vendas de sabbado, para a exportação, foram orçadas em 5.000 saccas.

Hontem, este mercado abriu frouxo, com procura desanimada e pouco café exposto á venda, tendo vigorado, nos negocios realizados, de manhã, o preço de 7$100, por arroba, pelo typo 7.

Para a exportação a procura foi nulla, sendo calculadas as operações do dia em 2.100 saccas, nas bases de 7$ e 7$100, pelo typo 7, fechando o mercado frouxo.

Não houve entradas.

Typo 6	7$300 e 7$600
" 7	7$000 e 7$100
" 8	6$100 e 6$800
" 9	5$970 e 5$000

Londres.

O mercado abriu calmo, com baixa de 1 d., cotando-se: setembro, 41 s. 9 d., e março, 43 s., por 112 libras.

Hamburgo.

O mercado abriu estavel, com baixa de 50 c., cotando-se: setembro, 46.75, e março, 48.50 pfennigs, por meio kilo.

Havre.

O mercado abriu estavel, com baixa de 75 c., cotando-se: setembro, 58, e março, 59.25 francos, por 50 kilos.

ASSUCAR

Mercado paralysado.

Regularam as seguintes cotações:

	Kilogramma
Branco, crystal	$240 a $270
2º jacto	$220 a $270
1º jacto	$270 a $300
Mascavo bom	$190 a $210
Idem, regular	$170 a $200
Idem, baixo	$180 —
Mascavinho	$200 a $230
Crystal amarello	Nominal

ALGODÃO

Mercado paralysado.

Regularam as seguintes cotações:

Pernambuco, 1ª sorte, do sertão	11$300 a 11$800
Idem, 1ª sorte	11$000 a 11$800
Assú, 1ª sorte	10$800 a 11$500
Mossoró, 1ª sorte	10$900 a 11$300
Dito, regular	Nominal
Ceará, 1ª sorte	10$700 a 11$400
Dito, regular	Nominal
Parahyba, 1ª sorte	10$670 a 11$300

JUNTA DOS CORRETORES

MERCADO DE ASSUCAR

	Fardos
Entradas em 25	850
Saidas em 25	1.050
Existencia em 27	11.508

Posição do mercado, paralysado.

Mercado de Liverpool, 8 pontos de baixa.

Observações:

As entradas foram: de Pernambuco, 700 fardos, e da Parahyba, 100.

MERCADO DE ASSUCAR

	Saccos
Entradas em 26	3.882
Saidas em 25	5.149
Existencia em 27	148.373

Posição do mercado, paralysado.

Observações:

As entradas foram de Campos.

RENDAS PUBLICAS

ALFANDEGA DO RIO DE JANEIRO

Renda de 1 a 25	5.071:899$158
Idem do dia 27:	
Em papel	116:111$143
Em ouro	73:832$905
Total	5.261:843$256
Em egual periodo de 1913	8.926:481$290
Differença para mais em 1913	3.664:638$034

RECEBEDORIA DE MINAS

Arrecadação do dia 27	25:410$579
De 1 a 27	357:103$429
Em egual periodo do anno passado	224:032$558

MARITIMA

VAPORES ESPERADOS

Portos do norte, "Acre"	28
Marselha e escs., "Pampa"	28
Rio da Prata e escs., "Byron"	28
Portos do norte, "Mayrink"	28
Liverpool e escs., "Siddons"	28
Bremen e escs., "Crefeld"	28
Liverpool e escs., "Ortega"	29
Rio da Prata, "Avon"	29
Hamburgo e escs., "Cap Trafalgar"	29
Hamburgo e escs., "Cap Trafalgar"	29
Bremen e escs., "Sierra Cordoba"	30
Rio da Prata, "Laura"	30
Santos, "Cap Roca"	30
Portos do sul, "Saturno"	30
Rio da Prata, "Coburg"	30
Portos do sul, "Assú"	30
Portos do norte, "Aracajú"	30
Portos do sul, "Itapura"	30
Rio da Prata, "Desenho"	31
Portos do norte, "Rio de Janeiro"	31
Trieste e escs., "Eugenia"	31
Genova e escs., "Cordoba"	31
Agosto:	
Rio da Prata, "Plata"	1
Portos do norte, "Araguary"	2
Marselha e escs., "Provence"	2
Southampton e escs., "Andes"	3
Amsterdam e escs., "Hollandia"	3
Rio da Prata, "Rè Vittorio"	4
Havre e escs., "Angra"	4
Nova York e escs., "Welsh Prince"	5
Rio da Prata, "Zeelandia"	5
Rio da Prata, "Arlanza"	8

A PARTIR PARA SAIR

Rio da Prata, "Axel Johnson"	28
Laguna e escs., "Anna"	28
S. Francisco do Sul, "Crefeld"	28
Nova York e escs., "Eastern Prince"	28
Rio da Prata, "Pampa"	28
Rio da Prata e escs., "Aragon"	28
Pará e escs., "Sergipe"	28
Villa Nova e escs., "Iris"	29
Laguna e escs., "Mayrink"	29
Panamá e escs., "Ortega"	29
Southampton e escs., "Avon"	29
Portos do sul, "Itassucê"	29
Nova York e escs., "Byron"	29
Rio da Prata e escs., "Cap Trafalgar"	29
Rio da Prata, "Sierra Cordoba"	30
Trieste e escs., "Laura"	30
Manáos e escs., "Bahia"	30
Mossoró e escs., "Rio Branco"	30
Rio da Prata, "Eugenia"	31
Hamburgo e escs., "Cap Roca"	31
Bremen e escs., "Coburg"	31
Liverpool e escs., "Desenho"	31
Rio da Prata, "Cordoba"	31
Agosto:	
Natal e escs., "Cubatão"	1
Marselha e escs., "Plata"	1
Rio da Prata, "Satellite"	2
Rio da Prata, "Provence"	2
Recife e escs., "Itapura"	2
Rio da Prata, "Andes"	3
Rio da Prata, "Hollandia"	3
Portos do sul, "Assú"	4
Genova e escs., "Rè Vittorio"	4
Rio da Prata, "Angra"	4
Amsterdam e escs., "Zeelandia"	5
Southampton e escs., "Arlanza"	8
Portos do sul, "Itaituba"	5

AVISOS

Dr. N. Gama Cerqueira — MEDICO — Cons.: Rosario, 172, das 3 ás 5. Res.: Rua N. S. de Copacabana n. 621. Telep., S., 1.682.

DR. WERNECK MACHADO — Molestias da pelle e syphilis. Rua Primeiro de Março n. 10. — Só attende aos doentes dessas especialidades.

CORREIO — Esta repartição expedirá malas pelos seguintes paquetes:

Hoje:

Eastern Prince, para Victoria, Bahia Trindade e Nova York, recebendo impressos até ás 12 horas, cartas para o interior até ás 12 1|2, idem com porte duplo e para o exterior até ás 13 e objectos para registrar até ás 11.

Sergipe, para Portos do norte, recebendo impressos até ás 12 horas, cartas para o interior até ás 12 1|2, idem com porte duplo até ás 13 e objectos para registrar até ás 11.

Juno, para Santos, Paranaguá, São Francisco e Florianopolis, recebendo impressos até ás 6 horas, cartas para o in-

terior até ás 6 1|2, idem com porte duplo até ás 7.

Aragon, para Santos e Rio da Prata, recebendo impressos até ás 12 horas, cartas para o interior até ás 12 1|2, idem com porte duplo e para o exterior até ás 13 e objectos para registrar até ás 11 horas.

Jacuhy, para Santos, Paraná e Rio Grande do Sul, recebendo impressos até ás 12 horas, cartas para o interior até ás 12 1|2, idem com porte duplo até ás 13 e objectos para registrar até ás 11 horas.

Amanhã:

Avon, para Bahia, Recife, S. Vicente, Madeira e Europa, via Lisboa, recebendo impressos até ás 8 horas, cartas para o interior até ás 8 1|2, idem com porte duplo e para o exterior até ás 9 e objectos para registrar até ás 6 da tarde de hoje.

Orcoma, para Santos, Rio da Prata, Pacifico e Panamá, recebendo impressos até ás 12 horas, cartas para o interior até ás 12 1|2, idem com porte duplo e para o exterior até ás 13 e objectos para registrar até ás 11.

Itaituba, para Santos e mais portos do sul, recebendo impressos até ás 8 horas, cartas para o interior até ás 8 1|2, idem com porte duplo até ás 9 e objectos para registrar até ás 18 de hoje.

Iris, para Victoria, Caravellas, Ilhéos, Bahia, Aracajú, Penedo e Villa Nova, recebendo impressos até ás 6 horas, cartas para o interior até ás 6 1|2, idem com porte duplo até ás 7 e objectos para registrar até ás 18 de hoje.

Maynach, para Santos, Iguape, Florianopolis e Laguna, recebendo impressos até ás 6 horas, cartas para o interior até ás 6 1|2, idem com porte duplo até ás 7 e objectos para registrar até ás 18 de hoje.

Cap Trafalgar, para Rio da Prata, recebendo impressos até ás 8 horas, cartas para o exterior até ás 9 e objectos para registrar até ás 18 de hoje.

Byron, para Victoria, Trindade, Barbados e Nova York, recebendo impressos até ás 12 horas, cartas para o interior até ás 12 1|2, idem com porte duplo e para o exterior até ás 13 e objectos para registrar até ás 11.

Trens diarios

S. Paulo — Partidas da E. F. Central do Brasil, ás 5 horas da manhã, ás 7 horas da manhã, ás 6 horas da tarde. Nocturno de luxo, ás 9 e 30 da noite.

Chegadas á E. F. Central do Brasil: Nocturno, ás 7 horas da manhã; nocturno de luxo, ás 8 e 15 da manhã. Trens communs, ás 6, ás 8 e ás 10 horas.

Minas — Partidas da E. F. Central do Brasil: para Lafayette, ás 6 da manhã. Para Entre Rios, ás 4 e 5 da manhã. Para Bello Horizonte, ás 10 da noite. Para Bello Horizonte até Pirapora, ás 7 da noite.

Chegadas á E. F. Central do Brasil: de Bello Horizonte e de Pirapora, ás 7 e 30 da manhã; de Entre Rios, ás 9 e 30 da manhã; de Lafayette, ás 8 e 40 da noite, de Bello Horizonte, ás 9 da noite.

Petropolis — Dias uteis — De Praia Formosa: 6 horas da manhã, 8.30, 10.25, 3.30, 4.20, 5.30 e 8 horas.

De Petropolis: 6.10, 7.35, 8.35, 10.5, 3 horas, 4.15 e 7.15.

Domingos — De Praia Formosa: 6 horas da manhã, 7.30, 8.30, 10.25, 3.30, 5.30 e 8 horas.

De Petropolis: 6.10, 7.35, 10.5, 3 horas, 4.15, 7.15 e 8.20.

Estrada de Ferro Therezopolis — Horario em vigor — Capital: partida, 3.30 da tarde. Therezopolis, chegada, 6.30 da tarde. Therezopolis, partida, 6.30 da manhã. Therezopolis, chegada, 9.50 da manhã.

SECÇÃO LIVRE

Drs. Christiano Pereira Brasil, Eloy Teixeira Cortes e Joaquim Pereira Brasil, advogados. Sachet 26, 1º andar.

A DENTIÇÃO DAS CREANÇAS

É uma questão que preoccupa, e com justo motivo, as familias. Não é que a saida dos dentes cause tantos accidentes como o publico pensa e acredita, mas a carie e a má disposição dos dentes tem capital importancia para a hygiene, para a digestão e, por conseguinte, para o desenvolvimento das creanças. Ora, é [illegible] sabido que os maus dentes se mostram sempre em pessoas fracas, cujo organismo carece de saes de cal, etc., e [illegible] tomar, durante muito tempo, a TRICALCINE, que é o melhor medicamento que existe para fazer bons dentes.

PERTUSSIN

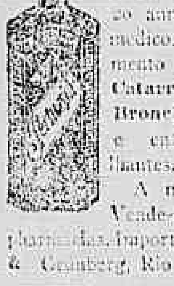

é um remedio sempre recommendado depois de 20 annos pelos senhores medicos para o tratamento de Coqueluche, Catarrho da Larynge e Bronchite, Emphysema e enfermidades semelhantes.

A mais rapida cura.

Vende-se em todas as pharmacias importadores: Hisserich & Cramberg, Rio de Janeiro.

DECLARAÇÃO

A FELICIDADE DO LAR

Declaro que aos 20 dias do mez de julho do corrente anno, deixei de pertencer á Sociedade "A Felicidade do Lar", como director-superintendente [illegible] da mesma Sociedade, [illegible] livre e espontanea vontade, [illegible] de quaesquer onus e responsabilidades, prejuizos e [illegible].

E por ser verdade, firmo o presente com duas testemunhas abaixo assignadas.

(Sobre uma estampilha federal).

Rio Bonito, 20 de julho de 1914.

Arthur Ribeiro Sampaio.

Como testemunhas:

João Augusto de Azevedo.

João Teixeira de Souza.

> **Salve 28-7-914**
>
> **Exma. Sra. D. Maria Eugenia Souza Villa.**
>
> Ao despontar o dia de hoje, [illegible] mais uma flor no vergel de sua existencia.
>
> Cumprimenta-a seu admirador
>
> **Pires.**

SIM, MINHA SENHORA,

não sereis verdadeiramente formosa [illegible] o vosso COLLO [illegible] do [illegible] do mercado.

Para obter [illegible] da belleza feminina, é [illegible] usar a CARLOINE DU SUBIL [illegible] maravilhoso [illegible] e garantido [illegible]. Imprescindivel para desenvolver e [illegible] OS SEIOS.

SALVE, 28 DE JULHO DE 1914

[illegible] hoje [illegible] uma preciosa [illegible] esposa do dr. Juscelino Monteiro, a exma. [illegible] d. [illegible] de Abreu Monteiro, filha dilecta da nossa querida e sympathica [illegible] e [illegible] mãe dos [illegible] e Julieta de Abreu, viuva do sempre lembrado coronel José Olegario de Abreu.

Por esta magnifica data, terá d. [illegible] muitos cumprimentos de seu innumeros amigos e admiradores, que muito apreciam suas virtudes, qualidades.

A seu digno esposo e á sua querida mãe cumprimentos, como [illegible] pantes deste grande dia, seus parentes e admiradores.

Dr. José de Ramos.

Octavio de Barros.

INDICADOR

ADVOGADOS

DR. AMALIO DA SILVA — Rua Uruguayana n. 7, 1º andar.

Drs. Manoel Themistocles de Almeida, Aristoteles Ferreira e Basilio da Gama — Tratam de causas civis, commercial e criminal, adeantando custas; com escriptorio á rua da Assembléa n. 79. Teleph. 4700, Central.

MEDICOS

Dr. Agenor Mafra — Especialista em partos, doenças de senhoras e creanças. Residencia: Avenida Gomes Freire, 158; consultas das 2 ás 4, telephone: 1.624.

Dr. Annibal Falier — Clinica medica — Cons. r. Assembléa, 83 (das 3 ás 5) — Res. Av. Gomes Freire, 114.

Dr. Aprigio do Rego Lopes — Molestias da garganta, nariz e ouvidos. Do Hospital da Misericordia — Cons. rua Gonçalves Dias n. 71.

Dr. Annibal Varges — Clinica medica, molestias de senhoras, pelle e syphilis. Appl. elect. em geral nas mol. nervosas e da pelle, nariz, garganta e ouvidos. Trat. especial para syphilis. Av. Gomes Freire, 09 (das 3 ás 6 h.), tel. 1202, cent. Res. r. Itapagipe, 166 (tel. 1451, Villa).

Dr. Avelino de Oliveira, com pratica dos hospitaes de Berlim e Vienna, trata por processos modernos as molestias da garganta, do nariz e dos ouvidos. Cons. Uruguayana, 21 (das 3 ás 6 h.), tel. 40, cent. Res. B. Santa Sophia, 41.

Dr. Alfredo Egydio, medico e operador — Vias urinarias e molestias das creanças. Consultas á rua Conde de Bomfim, 817, pharmacia Freire d'Aguiar, das 8 ás 10 da manhã, e á rua Senador Euzebio, 57, das 12 ás 2 da tarde. Residencia: rua Conde de Bomfim, 703. Muda da Tijuca.

Dr. Alberto do Rego Lopes — Do Hospital da Misericordia — Vias urinarias e operações em geral — Rua Gonçalves Dias n. 71.

Dr. Augusto Paulino — Prof. da Faculdade de Medicina. Cirurgia em geral — R. Hospicio, 54, das 3 ás 4 h. ás terças, quintas e sabbados. Res. rua Alice, 25 (Laranjeiras).

Dr. Adalberto Ferreira — Clinica medica. Cons.: rua da Carioca n. 44, das 3 ás 5 horas, teleph. 3.531. Res.: rua D. Anna n. 10, Botafogo. Telephone, Sul, 405.

Dr. Annibal Pereira — Vias urinarias. De volta da Europa, reabriu consultorio á R. Carioca n. 40, ás 3 horas.

Dr. Agenor Porto — Prof. da Faculdade. Cons. Hospicio, 61 (das 2 ás 4). Res. Carvalho de Sá, 7, telephone 188, Central.

Dr. Arnaldo Vasconcellos — Assistente e substituto dos drs. Abel Parente e Abelardo Azevedo. Molestias das senhoras, vias urinarias e syphilis. Trat. dos orgãos genito-urinarios pelos processos recentes. Trat. dos tumores fibrosos e prolapsos (quedas) do utero, sem operação. Cura radical da blennorrhagia aguda ou chronica. Novo trat. da syphilis. Av. Rio Branco, 18, n. 181, das 2 ás 4. Residencia: [illegible], Copacabana.

Dra. Antonieta Morpurgo — Molestias das senhoras. Operações, partos, com pratica dos hospitaes da Europa. (Cons. e residencia S. José n. 40). Consultas ás segundas, quartas e sextas-feiras, de 1 ás 3.

Dr. Alfredo Porto — Especialista em molestias da pelle e syphilis — Applica o "606" — Rua Rodrigo Silva, 5 (antiga Ourives). Residencia: Avenida Atlantica, 272, Leme.

Dr. Alberto Salema — Medico — Molestias internas, especialmente dos pulmões e coração, febres, molestias das senhoras, partos, syphilis (com applicação do tão do "606" — "914"), operações de pequena cirurgia. Residencia: rua Dr. Maia Lacerda, 21 — Estacio de Sá. Consultorio — Rua da Assembléa, 73, sobrado, das 1 ás 4 horas da tarde.

Dr. Bandeira Rodrigues — Medicina e cirurgia em geral, partos e molestias das senhoras. Chamados a qualquer hora. Consultas na residencia á rua Florencio Peixoto, [illegible], Copacabana, das 6 ás 9 [illegible] da manhã; no consultorio, largo do Rosario, [illegible], 1º andar, das 11 1|2 á 1 hora da tarde.

Dr. Bulhões Marcial — Esp. coração, estomago, figado e rins. R. do Carmo, 57, sobrado, de 3 ás 4 horas.

Dr. Carlos Werneck — Cirurgião da Santa Casa. Cirurgia geral de adultos e creanças; molestias das vias urinarias e molestias das senhoras. Cons. rua dos Ourives n. 5, das 1 ás 3 horas. Res. rua Senador Octaviano n. 57, teleph. Central, 1.093.

Dr. Castro Peixoto — Partos e molestias das senhoras. Operações. Res. Haddock Lobo, 462 — Cons. Uruguayana, 25, ás 2 horas — Telephone n. 1.260, Villa.

Dr. Carlos Novaes — Vias urinarias — Membro da Associação Franceza de Urologia — Tratamento da blennorrhagia aguda e chronica e suas complicações. Tratamento rapido dos estreitamentos e [illegible] chronicas pelas correntes thermo-electricas. Consultorio — Rua da Carioca, 50, de [illegible].

Dr. Candido de Andrade, operador e parteiro, especialista em doenças das senhoras. Consultorio: rua da Assembléa, [illegible], entrada pela rua da Carioca n. [illegible], diariamente das 1 ás 4 da tarde. Residencia: rua Voluntarios da Patria, [illegible], onde também dá consultas, ás segundas, quartas e sextas-feiras, de 1 [illegible] da tarde. Operações em geral, partos e doenças das senhoras.

Dr. C. Villela — Pelle e syphilis. Cura das espinhas, cicatrizes, manchas e rugas do rosto, pelo methodo de Jacquet e Leroy, de Paris. Cons. Assembléa, 48, ás 3 hs. Res. Avenida Gomes Freire, 161.

Dr. Castrioto Pinheiro — Clinica exclusiva de garganta, nariz e ouvidos. Ex-assistente da clinica do prof. Urbantschitsch, de Vienna. Rua Sete de Setembro n. 1[illegible], das 2 ás 4 horas.

Dr. Candido Botafogo — Vias urinarias, operações, partos, molestias senhoras. Recem-chegado da Europa, trat. rapido das uretrites chronicas, estreitamentos da uretra, hypertrophia da prostata pela electrolyse. Avenida Rio Branco, 181. Res.: Maria e Barros, 401. Teleph. n. 1120, Central.

Dr. Caetano da Silva — Esp. molestias pulmonares — Cons. Rua Uruguayana, 33, das 3 ás 4, ás terças, quintas e sabbados. Residencia, rua 24 de Maio, 141.

Dr. Candido de Andrade — Operador e parteiro, especialista em doenças das senhoras. Consultorio: rua da Assembléa, [illegible], entrada pela rua da Carioca n. [illegible], diariamente das 1 ás 4 da tarde. Residencia: RUA VOLUNTARIOS DA PATRIA n. [illegible], onde também dá consultas ás segundas, quartas e sextas, de 1 ás 3 da tarde. OPERAÇÕES EM GERAL, PARTOS E DOENÇAS DAS SENHORAS.

Dr. Dorotheo Goulart — Da Policlinica de creanças — Partos e molestias das senhoras — Cons. Uruguayana, 25 (de 1 ás 3). Res. Haddock Lobo, 130 — Telephone, 1149, Villa.

Dr. Daniel de Almeida — Partos, molestias de senhoras e operações. Cura radical das hernias. Ruas do Hospicio n. 68 e Farani n. 7.

Dra. Ephigenia Veiga, de volta da Europa abriu o seu consultorio á rua Rodrigo Silva, 28, das 2 ás 4 horas. Res. Laranjeiras n. 374.

Dr. Eduardo de Magalhães — Clinica medica — Curas pelo radium. Cons. á rua 7 de Setembro n. 135, das 14 ás 17 horas. Res. rua das Laranjeiras n. 21, teleph. 2126, Central. Cura, com o melhor exito, pelo "radium", o rheumatismo e nevralgias rebeldes, as doenças antigas da pelle e das mucosas; eczemas, acnes, lichens, psoriasis, verrugas, angiomas, tumores fibrosos, manchas e signaes cabelludos; ulceras, tumores cancerosos, epitheliomas e lupus. Tratamento efficaz da dyspepsia, neurasthenia, asthma, fraqueza pulmonar, syphilis e morphéa. De 8 ás 11 horas, á rua das Laranjeiras, 21, dá consultas e applica o "radium" a preços reduzidos. Chamados por escripto.

Dra. Evarista de Sá Peixoto — Clinica medica, para senhoras e creanças, partos e gynecologia. Praça Gonçalves Dias, 17, no fim da rua Gonçalves Dias. Da 1 ás 3 h. Telephone n. 2.622.

Dr. Eduardo Moscoso — Tratamento medico-cirurgico das affecções do tubo digestivo; molestias dos ossos e do utero; vias urinarias. Cons.: rua da Assembléa n. 74, ás 3 horas, teleph. 405, Central. Res.: rua Estacio de Sá n. 35, teleph. 891, Villa.

Dr. Edmundo Saboia — Operador, molestias de senhoras, syphilis. Mar. Floriano, 17, das 3 1|2 ás 4 1|2 — Teleph. 2311, Norte, entre Ourives e Uruguayana. Res.: Sigueira de Mello 283, teleph. 56, Villa.

Dr. F. Vidigal — Molestias do pulmão e do coração. Syphilis. Cons.: rua Primeiro de Março n. 14, das 2 ás 4 horas.

Dr. Flavio de Moura — Clinica medica. Hotel Itamaraty, Tijuca.

Dr. Felix Nogueira — Consultas e operações durante o dia em sua clinica, montada com as mais completas installações e com todos os exigencias da cirurgia moderna. Dispõe de quartos onde os srs. doentes poderão permanecer algumas horas ou durante todo o tratamento. Operações de urgencia a qualquer hora. Tratamento especial das hemorrhagias uterinas, corrimentos, fistulas, tumores, hydrocele, estreitamento de urethra. Tratamento especial da syphilis, applicação scientifica de 606 e 914. Consultorio, rua Senador Euzebio 238, sobrado.

Dr. F. Terra, professor da Faculdade de Medicina, director do Hospital dos Lazaros. Molestias de pelle. Rua da Assembléa n. 20, das 2 ás 4 horas.

Dr. Gastão Guimarães — Olhos, garganta, nariz e ouvidos — Rua Rodrigo Silva, 28; das 2 ás 4 horas. Telephone n. 2922, Central.

Dr. Henrique Duque — Consultorio: rua da Assembléa, 82; residencia: Avenida Gomes Freire, 114.

Dr. Henrique Aragão e Arthur Moses, do Instituto de Manguinhos — Laboratorio de Microscopia e Analyses Clinicas, Largo da Carioca 11, 2º andar. — Exame de urina, escarro, fezes, etc. — Reacção de Wassermann no sangue e no liquido cephalo-rachidiano. — Soro-reacção para diagnostico da febre typhoide. — Vaccinas de Wright autogenas. — Tel. do escriptorio, 4.[illegible], Central; da residencia, Sul, 1.0[illegible] e Sul 1[illegible].

Dr. Henrique Roxo — Prof. de clinica da Faculdade, com frequencia dos principaes hospitaes europeus — Especialista em doenças mentaes e nervosas. Res. Voluntarios da Patria, 233 (tel., sul, 631). Cons. Assembléa, 98, das 4 ás 6, ás 2as, 4as e 6as. feiras.

Dr. Hermano de Medeiros — Cirurgião dos Hospitaes Civis de Lisboa. Especialista em doenças das senhoras, partos e operações. Clinica geral. R. Assembléa, 20 (das 2 ás 6). Res.: rua Visconde de Figueiredo, 30. Teleph. 1374, Villa.

Drs. J. A. Josetti e Rodolpho Josetti — Cirurgia geral. Partos, gynecologia, vias urinarias. Cons.: rua Uruguayana n. 30, das 2 ás 5 hs. Res.: rua Aristides Lobo n. 35, telephone, 1.255, Villa.

Dr. Joaquim Mattos — Operador — Com 18 annos de pratica. Cirurgião effectivo no Hospital da Saude. Tratamento medico e cirurgico de molestias de senhoras, [illegible] das vias urinarias (urethra, prostata, bexiga e rins), hernias, hydroceles, tumores no [illegible] e do ventre, operações em geral. Rua Rodrigo Silva, 5, entre as ruas São José e Assembléa, de 1 ás 4 da tarde.

Dr. Jorge Santos — Medico pela Universidade de Paris. Doenças das senhoras, partos, operações, massagens. Consultas das 2 ás 5. Rua da Assembléa, 69, tel. 2800. Res.: Rua Barão de Icarahy n. 9[illegible]. Teleph. numero 14[illegible], Sul.

Dr. Julio Xavier — Clinica medica e de molestias de senhoras. — Residencia — Rua Aguiar, 25. Consultas de 1 ás 3, ás 3as, 5as e sabbados.

Dr. Leal Junior — Assistente da [illegible]. Especialista em doenças dos olhos, ouvidos, nariz e garganta. Assistente da clinica ophthalmologica, medico effectivo dessas doenças na Beneficencia Portugueza (Lx. 56), Rua Assembléa, 69 (Consultorio e residencia).

Dr. Las Casas dos Santos, medico pela Universidade de Berlim — Trata por seu methodo as perturbações nervosas, especialmente o beriberi, neurasthenia e hysteria; molestias da pelle e pulmonares. Rua Nova do Ouvidor, 7.

Dr. medico Oscar de Carvalho — Com estudos na Allemanha, França, Inglaterra e Italia (profs. Ehrlich, Widal, Unna, Finckmann). Syphilis (606 e 914). Injec. [illegible], molestias da pelle, vias urinarias (estreitamento da urethra, sem operação [illegible] trat. da blennorrhagia, cystoscopia), Paludismo, hepatites, electricidade, radium, reac. de Wassermann, urina, sangue, escarro, etc. Fala allemão, francez, inglez e italiano. Cons. e lab.: Jornal do Commercio, 2º andar, 18 (2 ás 6), rua Real Grandeza n. 55.

Dr. Masson da Fonseca — Docente de obstetricia e gynecologia da Faculdade de Medicina do Rio de Janeiro. Med. adj. do Hospital da Misericordia. Cons.: Rua da Assembléa n. 42, das 4 ás 6. Res.: Rua das Laranjeiras n. 314. Teleph. 5836, Central.

Dr. Moncorvo — Director Fundador do Instituto de Assistencia á Infancia do Rio de Janeiro. Chefe do Serviço de doenças das creanças da Policlinica Geral — Especialidades: DOENÇAS DAS CREANÇAS E DA PELLE — Residencia: 38, rua Mourão Brito (Conde de Bomfim) — Consultas de 1 hora, á rua da Uruguayana, 11.

Dr. Nabuco de Gouvêa — Prof. livre de gynecologia da Faculdade de Medicina, chefe do serviço cirurgico do Hospital da Gambôa. Molestias de senhoras, operações, vias urinarias. Res.: Primeiro de Março, 10, das 4 ás 6 da tarde.

Prof. dr. Nascimento Gurgel — Doenças de creanças. Cons. Assembléa, 73 (das 2 ás 5).

Dr. Octavio do Rego Lopes — Prof. da Faculdade de Medicina — Occulista — Cons. r. Gonçalves Dias, 71.

Dr. Pedro Magalhães — Clinica medica e partos. Molestias da Mulher. Tratamento radical da gonorrhéa em ambos os sexos. Applicação 606 e 914. Assembléa, 54 (das 2 ás 5). Teleph. 2630, Cent. Mem de Sá, 115; das 8 ás 10. Telephone n. 5981, Central.

Dr. Pedro da Cunha — Da Faculdade de Medicina do Rio de Janeiro e do Instituto de Protecção e Assistencia á Infancia. — Clinica medica e molestias das creanças. Residencia, S. Salvador 73 (Cattete). Teleph. n. 1.633, Sul. Consultorio: Quitanda 19 (das 3 ás 5 h.). Telephone n. 5.221, Central.

Dr. Possollo — Operações, partos, molestias das senhoras e vias urinarias. R. Uruguayana, 103, das 2 ás 4. Residencia: Rua Humaytá, 30. Hotel Humaytá. Tel. 258, Sul.

Dr. Raul Pacheco — Partos, operações, injecções de 606, 914, endovenosas (syphilis), intratracheas no tratamento da tuberculose pulmonar. Cons.: Ourives, 38, das 2 ás 4. Teleph. 3.731, Norte. Chamados: Avenida Salvador de Sá, 23. Teleph. 4.082 — Central.

Dr. Renato de Souza Lopes — Docente da Faculdade de Medicina. Especialista em *Molestias do Apparelho digestivo e da Nutrição* — Novo e efficaz tratamento da *obesidade* e das manifestações arthriticas (*asthma, rheumatismo, diabetes*, etc.) — Tratamento especial das *atrophias* musculares e das *nevralgias* — Exames pelos raios X — Rua S. José n. 39, de 2 ás 4 h. Teleph. 5.282.

Dr. Sylvio Rego — Assistente de Clinica Cirurgica da Faculdade de Medicina, chefe de Cirurgia do Instituto de Assistencia á Infancia. Cirurgia geral, cirurgia infantil, molestias de senhoras e vias urinarias. — Residencia, V. Itauna 86. Consultorio, Quitanda, 19, das 4 ás 5. Telephone 5221 Central.

Dr. Teixeira Martins — Molestias do apparelho genito-urinario e operações. Cura radical das hernias hydroceles e ulceras. Rua da Assembléa, n. 47, das 2 ás 4 horas da tarde.

Dr. V. de Teive — Assistente effectivo da Faculdade de Medicina. Especialista em doenças da pelle e syphilis. Consultorio: rua Rodrigo Silva n. 28, das 3 ás 5. Residencia: C. [illegible] da Paz n. 146.

Dr. Zopyro Goulart — Medico dos Hospitaes de Creanças e da Gambôa e da Policlinica de Botafogo. Clinica medica; doenças da pelle e syphilis. Res.: Buarque de Macedo, 62. Tele. 4117. Cons. Uruguayana, 5, das 3 ás 5 horas.

Dr. Werneck Machado — *Doenças da pelle e syphilis*. Rua Primeiro de Março, 16. Só attende aos doentes dessas especialidades.

CIRURGIÕES DENTISTAS

Dr. Alvaro G. Ferreira — Cirurgião-dentista, pela Faculdade de Medicina. Esp. em dentaduras só chapa, e em extracções completamente sem dôr; cons. terças, quintas e sabbados, das 9 ás 5. Gonçalves Dias, 78. Attende a chamados.

Dr. Octavio Euricio Alvaro, cirurgião-dentista pela Faculdade de Medicina do Rio de Janeiro, com longa pratica hospitalar e civil, dá consultas nos dias uteis, das 7 ás 17 horas e aos domingos das 8 ao meio dia. Preços modicos. Pagamento em prestações. Consultorio e residencia, rua Dr. Manoel Victorino, 581, sobrado. Piedade.

Raul Amaral — Cirurgião dentista e academico de medicina, especialista em trabalhos a ouro e operações na cabeça; rua Uruguayana n. 31, ás segundas, quartas, sextas e sabbados.

JOIAS, RELOGIOS E OBJECTOS DE ARTE

Urzedo Rocha & C. — Joalheria e relojoaria — Compram ouro, prata e pedras finas. Concertam toda e qualquer joia. Rua Rodrigo Silva n. 10, antiga dos Ourives, perto da rua Sete de Setembro.

PHARMACIAS HOMOEOPATHICAS

Pharmacia e Drogaria F. Caia — Laboratorio de productos chimicos e pharmaceuticos F. CAIA. — Completo sortimento de drogas, productos chimicos e pharmaceuticos, secção de homoeopathia, rua Senador Euzebio n. 238. Telephone 1.186, Norte.

FUMOS

Bento Silva & C., grande fabrica de cigarros e fumos do Globo. Importação e exportação. Sortimento completo do que concerne á charutaria. Rua do Ouvidor n. 124. Filiaes: rua dos Ourives n. 169, e Primeiro de Março n. 70.

CURSO DE MUSICA

Rua do Rosario n. 176 — 1º andar, canto da rua Uruguayana. Aulas de piano, violino, bandolim, theoria, solfejo, etc. Ensino garantido; vae a domicilio.

DIVERSAS

Livraria Alves, livros collegiaes e academicos. Rua do Ouvidor n. 134. Rio de Janeiro. — S. Paulo, rua de S. Bento n. 42.

PARTEIRA

Olga Kluge — Partos e molestias de senhoras. Cons.: Rodrigo Silva, 31. Res.: General Polydoro 135.

HABITO DA EMBRIAGUEZ

O dr. Cunha Cruz, por processo especial, tira o habito da embriaguez rapidamente; trata de doenças nervosas. Rua da Carioca n. 31, das 1 ás 5. Residencia, praça Serzedello Corrêa n. 12.

DECLARAÇÕES

BEN.:. LOJ.:. CAP.:. HENRIQUE VALLADARES

Hoje, se[ss.:.] econ.:. e Mag.:. de iniciação, ás 7 1|2 horas em ponto. Peço o comparecimento de todos os irmãos do quadro. — Sec.:., *Lago*.

AUG.:. E RESP.:. LOJ.:. CAP.:. INDEPENDENCIA 2 GR.:. DE CASCADURA.

Amanhã, ao do corr.:., sess.:. econ.:. e em seguida de capit.:. O resp.:. mestr.:. pede o compar. dos Irs. do quadr.:. — *Empedio Fonseca*, secr.:.

GARANTIA DOTAL

RUA DA CARIOCA 16, sobrado

Tendo-se extraviado o diploma numero 1.0[illegible], da 1ª serie, de Joventina Ferreira, fica o mesmo sem effeito, por ter-se de emittir outro com a nota de 2ª via.

Rio, 27 de julho de 1914. — *A directoria*.

BEN.:. LOJ.:. CAP.:. "AMIZADE FRATERNAL"

De ordem do Pod.:. Ir.:. Ven.:., communico-vos que terça-feira, 28 do corrente, haverá sess.:. magn.:. e iniciação, para o que convido todos os Irs.:. do quadro. — O secret.:., *José Soares Loureiro Filho*, 18.:.

BEN.:. LOJ.:. CAP.:. "AMIZADE FRATERNAL"

De ordem deste offic.:., convido todos os Irs.:. do quadro que se acham em atrazo a virem saldar os seus debitos no prazo de 3 mezes a contar desta, findo os quaes lhes será applicado o Art.:. 173 do Regul.:. Ger.:. — O Secr.:. *José Soares Loureiro Filho*, 18.:.

R. S.

CLUB GYMNASTICO PORTUGUEZ

SARAU EM 15 DE AGOSTO

A inscripção de convites será encerrada no dia 6.

Está á bertura a [illegible] de gymnastica mixta para creanças dos dois sexos, filhos, irmãos ou parentes dos srs. socios.

Fernando Machado, secretario.

A PREVIDENTE DOTAL BRASILEIRA

Autorizada a funccionar no territorio da Republica, pelo decreto numero 10.482, de 15 de outubro de 1913.

Constitue dotes por casamentos de 3 a 30 contos de réis, podendo ser liquidados depois de seis mezes de permanencia na sociedade.

Dotes pagos até 28 de junho	5.376:182$700
A pagar até 31 de julho	2.669:346$000
Total	8.045:528$700

Socios inscriptos, 10.086.

E' a unica sociedade mutua fundada no Brasil com tão maravilhoso plano que conseguiu bater o "record do mutualismo", não só no Brasil como na Europa e na America!

Na séde social encontram-se prospectos e documentos comprobatorios dos pagamentos realizados.

RUA DA ASSEMBLÉA, 21 — Rio de Janeiro.

O director-gerente — CUSTODIO JUSTINO CHAGAS.

"A BENEFICENCIA MINEIRA"

SOCIEDADE MUTUA DE PECULIOS

Autorizada pelo governo federal a funccionar na Republica, por decreto n. 10.852, de 15 de abril de 1914.

Séde social: Santa Rita do Sapucahy — Sul de Minas

3ª e ultima convocação

Não se tendo realizado ainda, no dia 24 do corrente, a assembléa geral extraordinaria desta sociedade, por falta de numero legal, nos termos dos estatutos, são convidados todos os socios, pela terceira e ultima vez, a comparecer, na séde social, nesta cidade, ás 15 horas, no dia 5 de agosto proximo, para se tratar da reforma dos estatutos e da eleição de novos membros que deverão substituir os que renunciaram, por haver incompatibilidade de cargos e não poderem cumprir as obrigações como directores desta sociedade.

Santa Rita do Sapucahy, 25 de julho de 1914. — *A Directoria*.

ASSOCIAÇÃO DOS ESTABELECIMENTOS DE PADARIAS

SECRETARIA — RUA DA CARIOCA 69

Expediente, das 12 ás 14 horas

Telephone, 5.517, Central

Communico aos srs. socios que, nesta data, foi nomeado advogado da nossa associação, o exmo. sr. dr. Antonio Bento de Faria. Communico, egualmente, que mudamos nossa séde social para a rua da Carioca n. 69, sobrado, sendo nosso telephone 5.517, Central.

Rio, 28 de julho de 1914. — O secretario, *Manoel Valente de Rezende*.

SOCIEDADE BENEFICENTE HOMENAGEM A AZEVEDO COUTINHO, O HEROE DO ZAMBEZE.

SÉDE PROPRIA: RUA DE S. CLEMENTE N. 23

De ordem do sr. presidente, peço o comparecimento dos srs. socios quites á assembléa geral extraordinaria, que, de accordo com o paragrapho 4º, do artigo 13, dos estatutos, se realizará no dia 29 do corrente, ás 7 horas da noite, na secretaria, para assumpto de interesse social.

Rio, 27 de julho de 1914. — O 1º secretario, *Alberto Luiz de Castro*.

CENTRO HUMANITARIO MOUZINHO DE ALBUQUERQUE

LARGO DO MACHADO, 7

(Edificio proprio)

Expediente — Das 6 ás 8 horas da noite

De ordem do sr. presidente, convido os srs. socios quites a constituirem uma assembléa geral extraordinaria no dia 29 do corrente, ás 7 horas da noite, em nossa séde social, afim de resolverem sobre uma proposta de prorogação do contrato da loja.

Rio de Janeiro, 26 de julho de 1914. — O 1º secretario, *Bento Pinto Cardoso*.

CAIXA DE SOCCORROS DO PESSOAL MARITIMO DA SAUDE PUBLICA

SÉDE SOCIAL — RUA MARECHAL FLORIANO — 126

De ordem do sr. presidente, convido os srs. associados a comparecer á assembléa ordinaria a realizar-se a 28 do corrente, ás 7 horas da noite.

Ordem do dia, prestações de contas e assumptos sociaes.

O 1º secretario, *Zeferino José dos Santos*.

"A BARBACENENSE"

16º Peculio pago na serie A; 13º na Serie B e 8º na Serie C

São convidados todos os socios Primeiros Contribuintes e Contribuintes, da serie de 10:000$, inscriptos até o dia 22 de abril p. p., da serie de 20:000$000, inscriptos até o dia 8 de maio p. p., e da serie de 50:000$000 inscriptos até o dia 12 de maio p. p., a mandarem pagar dentro do prazo de 30 dias, a contar da presente data, na séde ou aos banqueiros locaes, as quantias, respectivamente, de sete, quatorze e trinta mil réis (7$, 14$ e 30$000), quotas devidas pelos fallecimentos de nossos consocios sra. d. Jovelina da Conceição, occorrido em S. José de Tocantins, Estado de Minas Geraes, coronel Francisco Luiz da Cunha, occorrido em Carinhanha, Estado da Bahia, e d. Maria Fernandes de Miranda, occorrido em Cajurú de Itauna, Estado de Minas Geraes.

Barbacena, 15 de julho de 1914. — *A Directoria*.

A ECONOMISADORA PAULISTA

CAIXA INTERNACIONAL DE PENSÕES

Fundada em 20 de outubro de 1907

Com um deposito no Thesouro Federal de 200:000$000

Com 5$000 por mez obtem-se, no fim de 10 annos, uma pensão maxima de 180$000, e com 2$500 recebe-se no fim de 15 annos uma pensão maxima de 150$000.

Tem actualmente cerca de 65.000 socios, dos quaes 3.000 approximadamente são remidos.

Agencia Geral no Rio de Janeiro — Rua da Alfandega, 43, 1º andar.

"A MINAS GERAES"

SOCIEDADE MUTUA DE PECULIOS

Com deposito de 200:000$000 no Thesouro Federal

SÉDE: JUIZ DE FÓRA, MINAS

Series A e Popular

Convido aos srs. socios inscriptos nessas series a contribuirem com as quantias de 10$ e 6$, devidas, respectivamente, pelo fallecimento de cada um dos socios da serie A, Antonio de Campos Portella e d. Julia de Paula Leitão, occorridos em Sande e Tres Corações, e da serie Popular, d. Rachel Barbosa, occorrido em Villa Rio Casca.

O prazo para o pagamento é de 30 dias, a contar da data deste, findo o qual perderão os seus direitos os socios que não houverem cumprido essa obrigação social.

Juiz de Fóra, 20 de julho de 1914. — *J. L. Couto Suce*, director-gerente.

CONGRESSO BENEFICENTE CAMPOS SALLES

RUA LUIZ DE CAMÕES, 36

De ordem do sr. presidente, peço o comparecimento dos srs. socios quites á assembléa geral ordinaria, que se realizará quinta-feira, 30 do corrente, ás 7 horas da noite, nesta secretaria, para leitura do relatorio e balanço geral do exercicio findo e eleição da commissão de contas annual. Funccionará uma hora depois com o numero de associados que comparecer.

Rio, 27 de julho de 1914. — *Luiz Alves Vieira*, secretario.

BEN.:. LOJ.:. CAP.:. DEZOITO DE JULHO

Hoje, Sess.:. Econ.:., ás horas do costume. — *A. Moreira*, secr.:.

"A CONSERVADORA"

SEGUNDA CONVOCAÇÃO

Não tendo comparecido hontem, 13 do corrente, numero legal de socios para constituir a assembléa geral ordinaria, convocada para eleição de membros do conselho fiscal e supplentes, approvação do relatorio e contas fechadas a 30 de junho p. passado, conforme consta da publicação feita nos jornaes — *O Mercantil, Palladio, Minas Geraes, Correio da Manhã e Estado de São Paulo*, a directoria, de accordo com o numero 3 do artigo 28, combinado com o paragrapho unico do artigo 56, dos estatutos, convoca pela segunda vez a todos os socios que estiverem no gozo de seus direitos a se reunirem em assembléa geral ordinaria, em Palmyra, séde social d'"A CONSERVADORA", ás 13 horas do dia 5 de agosto p. futuro, para os mesmos fins acima mencionados. Os socios que não puderem ou não quizerem comparecer, poderão constituir procurador com poderes necessarios, comtanto que este não seja membro da directoria nem do conselho fiscal ou empregado da mesma, como predispõe o artigo 38.

Palmyra, 14 de julho de 1914. — *A Directoria*.

SOCIEDADE BENEFICENTE MEMORIA AO ALMIRANTE CUSTODIO JOSÉ DE MELLO

SECRETARIA — RUA GENERAL CAMARA N. 313

Expediente, das 3 ás 5 horas da tarde

Hoje, ás 7 horas da noite, reunião do conselho.

Rio, 28 de julho de 1914. — *Joaquim Vicente da Cruz*, 1º secretario.

A União Internacional

Sociedade Anonyma de Seguros de Vida

31, Rua da Carioca, 31, sobrado

Caixa Postal 98 — Teleph. 4605 central

RIO DE JANEIRO

GARANTIA DOTAL

Rua da Carioca n. 16, sobrado

Previne-se que ficam sem effeito os diplomas abaixo mencionados, por terem sido extraviados e serem emittidos outros com a nota de 2ª via.

636, da III série, de Agapito Cecilio de Avellar.

530, da I série, de Maria Rita de Jesus.

1374, da II série, de Gercina Camargos.

284, da IV série, de Joaquim Machado de Souza.

282, da IV série, de Maria Candida das Dôres.

Rio, 27 de julho de 1914. — *A directoria*.

AUG.:. E BEN.:. LOJ.:. CAP.:. AMPARO DA VIRTUDE

Sess.:. de Inst.:. hoje, 28 do corrente. O Resp.:. Mest.:. pede o comparecimento de todos os Ir.:. do quadro. — *Enrico Dutra Pizão*, secr.:.

ASSOCIAÇÃO BENEFICENTE MEMORIA AO ALMIRANTE SALDANHA DA GAMA

Séde propria:

RUA DO CATTETE n. 63

De ordem do sr. presidente, convido os srs. socios quites a comparecerem á assembléa geral ordinaria, que se realizará terça-feira, 28 do corrente, ás 7 horas da noite, para discussão e votação do parecer da commissão de contas e eleição da administração, para o exercicio de 1914-1915.

Rio, 26 de julho de 1914. — *Sebastião Soares de Oliveira Junior*, secretario.

ALEGRIA DO LAR

Juiz de Fóra

Relação de peculios pagos, de 16 a 23 do corrente, em diversas séries e effectuados pela agencia do Rio, á avenida Rio Branco 129.

Dr. Annibal Pinheiro Pereira	972$220
Mlle. Linta Pereira	971$160
D. Luiza Motta	915$960
Coronel João Damasceno Duarte	903$460
Domingos José Duarte	905$000
D. Ceci M. Pinto	213$180
Melchiades Leite	205$800
Orique Jacques d'Oliveira	127$170
Aureo Benecdes	217$380
Carlos A. Carvalho	201$150

Peçam prospectos e informações na Agencia.

Loteria de S. Paulo

Garantida pelo governo do Estado

Extracções bi-semanaes

Depois de amanhã

20:000$000

Por 1$000

Segunda-feira, 3 de agosto

20:000$000

Por 1$800

Quinta-feira, 13 de agosto

Grande e Extraordinaria Loteria

100:000$000

Por 9$000

Bilhetes á venda em todas as casas lotericas do Estado.

EDITAES

DEPARTAMENTO DA ADMINISTRAÇÃO DA GUERRA

Repartição de costuras

Chama-se as sras. costureiras matriculadas sob os ns. 901 a 1.100, para receber costuras a manufacturar, nos dias 27, 29 e 31. — Capitão *Arlindo da Cunha*, 1º official encarregado.

MARITIMAS

Norddeutscher Lloyd de Bremen

TELEGRAPHO SEM FIO EM TODOS OS PAQUETES

Proximas saidas para a Europa:

COBURG	31 de julho
GOTHA	6 de agosto
CREFELD	13 " "
SIERRA CORDOBA	22 " "
EISENACH	25 " "
SIERRA SALVADA	10 de setem.
GIESSEN	20 " "
ERLANGEN	25 " "
SIERRA VENTANA	de outubro
SIERRA NEVADA	12 " "
GOTHA	1 de novemb.
SIERRA CORDOBA	13 " "

O PAQUETE

Coburg

Commandante — C. Wendig

Com esplendidas accommodações para passageiros de 1ª e 3ª classes.

Esperado no dia 30 do corrente, sairá no dia 31 do corrente, para BAHIA, PERNAMBUCO, MADEIRA, LEIXÕES, LISBOA (VIA LEIXÕES), VIGO (VIA LEIXÕES), ROTTERDAM, ANTUERPIA & BREMEM.

PREÇOS DAS PASSAGENS DE 1ª CLASSE

Para Bahia	125$000
Para Pernambuco	150$000
Para Madeira e Leixões	225$000
Para Rotterdam, Antuerpia e Bremen	225$000

PREÇOS DAS PASSAGENS NA 3ª CLASSE

Para a Bahia	40$000
Para Pernambuco	50$000
Para qualquer porto na Europa	105$000
Em camarotes	Rs. 135$000

Acceita carga para todos os portos de escala na Europa.

Para carga, trata-se com o corretor da Companhia, o sr. Luiz Campos, rua Visconde de Inhaúma 64.

Para passagens e mais informações, trata-se com os agentes geraes,

HERM. STOLTZ & C.

AVENIDA RIO BRANCO, 66 a 74

Telephone, Norte, 42

Compagnie de Navigation Sud Atlantique

LINHA POSTAL

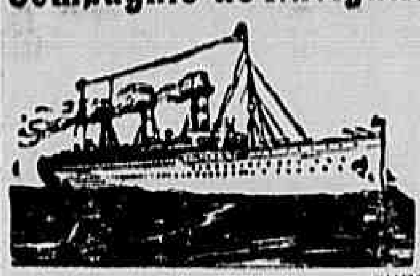

Paquetes correios fazendo a linha entre Bordeaux, Lisboa e Rio de Janeiro, Montevidéo e Buenos Aires.

Viagens rapidas em 12 dias entre Lisboa e Rio de Janeiro 10 DIAS e HORAS.

Entre Rio de Janeiro e Bordeaux, 13 E MEIO DIAS.

CHEGADAS DA EUROPA E SAIDAS PARA O RIO DA PRATA	
SEQUANA	a 7 de agosto
DIVONA	a 10 " "

O PAQUETE

DIVONA

Commandante ROLLAND

Esperado de Bordeaux e escalas extra no dia 10 de agosto para MONTEVIDÉO e BUENOS AIRES.

CHEGADAS DO RIO DA PRATA E SAIDAS PARA A EUROPA	
LUTETIA	a 8 de agosto
GARONNA	a 12 " "

O PAQUETE

LUTETIA

Commandante DUPUY FROMY

Esperado do Rio da Prata no dia 8 de agosto, para Rio de Janeiro, Lisboa, Leixões via Lisboa, Vigo e Bordeaux.

Passagem de 3ª classe para a Europa, rs. 195$000

Passagem de 3ª classe para o Rio da Prata, rs. 48$000

e mais o imposto do governo.

Estes paquetes atracam ao Cáes do Porto

ANTUNES DOS SANTOS & C. — 14 e 16, Avenida Rio Branco, 14 e 16, Rio de Janeiro — SANTOS, Rua Quinze de Novembro 79 — Rua Direita 41.

ANNUNCIOS

RODA DA FORTUNA

DERAM HONTEM

Antigo	983	Elephante
Rio	374	Pavão
Salteado		Urso

GARANTIA

983

Variantes—18—20—46—47—55

PROTECTORA

159

Rio—27—7—914.

A CAPITAL

538

Rio 27—7—914.

Estrella do Destino

991

Rio—27—7—914.

A Garantia Federal

2825

Rio—27—7—914.

Industrial Americana

2527

Hoje ás 19 horas.

A Paulista

456

Rio, 27—7—914. Hoje, ás 3 horas

Loterica da Noite

614

Rio, 27—7—914.

S. U. P. do Brasil

846

Rio—27—7—914.

União Carioca

N. 8241

Hoje ás 19 horas.

Sociedade U. Federal

269

Rio, 27—7—914.

Cartomante estrangeira, trabalha com perfeição na sciencia do occultismo, com 36, 54 e 78 cartas; diz o presente e prediz o futuro; desvenda qualquer mysterio da vida; concerta qualquer difficuldade em negocios e doenças; faz reinar a paz no lar das familias; une os desunidos. Possue as verdadeiras pedras Sical, vindas directamente de Jerusalem. Poderoso talisman conhecido até hoje. Praça da Republica n. 84, esquina da rua Senhor dos Passos.

> Doenças da pelle e das mucosas, arthritismo, molestias do estomago, pulmão e nervosas.
>
> **CURAS PELO RADIUM**
>
> no consultorio clinico do dr. Eduardo de Magalhães, á rua 7 de Setembro n. 135, de 14 ás 17 horas. — Consultas e applicações de radium a preços reduzidos, á rua Laranjeiras 26, de 8 ás 11 horas.

PENSÃO TORINO

Salas e quartos bem mobiliados, cozinha de primeira ordem, optimos banheiros, banhos quentes e frios, illuminação electrica e bondes á porta.

PALACETE DE CONSTRUCÇÃO MODERNA

Rua do Cattete n. 104

Esquina da rua Andrade Pertence

TELEPHONE, 5.853

DENTISTA

DR. SILVINO MATTOS

LAUREADO COM GRANDES PREMIOS E MEDALHAS DE OURO, EM EXPOSIÇÕES UNIVERSAES, INTERNACIONAES E NACIONAES.

Extracções de dentes, sem dôr, a	5$000
Dentaduras de vulcanite, cada dente a	5$000
Obturações, de 5$ a	10$000
Limpeza de dentes, a	5$000
Concertos em dentaduras quebradas, feitos em quatro horas, cada concerto, a	10$000

E assim, nesta proporção de preços razoaveis, são feitos os demais trabalhos cirurgico-dentarios, no consultorio electro-dentario da

RUA URUGUAYANA N. 3,

esquina da rua da Carioca e em frente ao largo da Carioca; das 7 horas da manhã ás 5 da tarde, todos os dias.

TELEPHONE N. 1.555

Espirita somnambulo

Consulta com clareza todos os segredos e mysterios da vida humana fazendo desapparecer os atrazos, embaraços e difficuldades, por mais difficeis que sejam, e cura radical de qualquer molestia pelo espiritismo e sciencias occultas, diagnosticos, prognosticos scientificos, garantidos; das 10 ás 4 e das 6 ás 9 da noite; praça da Republica n. 195.

POBRE CÉGA

Maria de Nazareth, pobre ceguinha, muito doente e pobre, sem o menor recurso para a sua subsistencia, implora ás almas caridosas um obulo, pelo amor de Deus. Esta caridosa redacção presta-se a receber o que lhe fôr destinado.

Mme. Sinai

Cartomante da maxima discreção e seriedade, com longa pratica na Europa e profundos conhecimentos de sciencias occultas, explica tudo com clareza, faz qualquer trabalho para a tranquillidade, bem estar, realizações de casamentos, negocios felizes e combate os vicios e más inclinações. Avenida Passos n. 44, sobrado. Telephone n. 619 — Norte.

HEMORRHAGIAS

Tintura de Jucá de Alberto

Cura HEMORRHAGIAS UTERINAS, HEMORRHAGIAS NASAES, HEMOPTYSES, CORRIMENTO UTERINO, INFLAMMAÇÃO DO UTERO E FERIMENTOS DE QUALQUER NATUREZA.

A' venda em todas as pharmacias e drogarias. Vidro, 2$000. Deposito: Av. Mem de Sá, 115

Cão perdido

Gratifica-se com certa quantia, a quem fizer o grande favor de entregar á rua Mariz e Barros n. 140, um cão de muita estimação, de côr cinzento claro, comprimento 050X030, raça buldog, tendo a vista esquerda estufada e com uma belida branca, com signaes particulares claro e uma colleira de couro chapeada de metal, já muito velho, conhecido por Solito, que desappareceu na terça-feira, 21 do corrente.

Aos bons corações

Angela Pecoraro, viuva, de 86 annos de edade, paralytica e céga de ambas as vistas, sem meios de subsistencia, implora dos corações bem formados um obulo, que suavise as agruras de sua velhice. Que Deus proteja e illumine os generosos que velam pela pobreza! Esta redacção recebe por caridade qualquer donativo que lhe seja enviado.

Casa mobilada

Por motivo de retirada para a Europa, uma familia vende toda sua mobilia, por preço muito razoavel, sendo ella quasi nova; o comprador, querendo, poderá tambem alugar a casa. Pode ser visitada das 9 da manhã ás 6 horas da tarde; rua Euphrasia Corrêa n. 15.

PREDIO

Compra-se um até dez contos; não se faz questão que precise de obras; trata-se directamente com Manoel Gonçalves Caleiro; ladeira da Gloria n. 170.

AGENTES

Para a "CAIXA DOTAL DE SÃO PAULO", acreditada sociedade mutua sobre casamentos e nascimentos, precisa-se de alguns activos, que dêem referencias; rua Marechal Floriano n. 15, sobrado.

Photographia

O Centro Photographico acaba de receber novo sortimento, que está liquidando com o seu grande stock. Vejam os nossos preços. Não damos catalogo, mas temos de tudo e vendemos mais barato; rua Uruguayana n. 23, sobrado.

Manteiga Virgem

Pasteurizada, reclame. Kilo, 3$100. Ouvidor, 149. Leiteria Palmyra.

Tira Manchas

O Electric Japonez tira qualquer mancha, de graxa, piche, gordura e tinta de oleo, em todos os tecidos de seda, lã e casemira, sem alterar as côres; vidro 1$500. Casa Postal, Ouvidor, 141 e Casa Bazin, Avenida Central, [illegible]. Luiz Hermeny Gonçalves Dias [illegible].

Aos bons corações

Uma pobre viuva, com 68 annos de edade, quasi céga, pede aos bons corações uma esmola pelo amor de Deus. Esta caridosa redacção receberá qualquer quantia para a velhinha Amancia.

OS PEQUENOS ANNUNCIOS

VENDAS EM LEILÃO

J. Lages

ARMAZEM E ESCRIPTORIO — RUA DO HOSPICIO, 85

Telephone n. 1901

PRECISA-SE de uma creada para arrumar e mais serviços; á rua S. Christovão n. 562.

EMPREGOS DIVERSOS

ALUGA-SE por 120$ a casa para pequena familia, da rua do Senado, 168; a chave está no n. 177. E

ALUGA-SE o sobrado da rua Marechal Floriano n. 179, com 2 salas, 2 quartos, W. C., banheiro, despensa, cozinha, área; as chaves e para tratar na mesma rua n. 225, com o sr. Bastos. E

ALUGA-SE por 280$ a casa 96, da rua Salvador Corrêa, com entrada ao lado, 3 quartos, 2 salas, banheiro de agua quente e fria, illuminada á luz electrica e proximo ao mar. As chaves no n. 94, casa II; trata-se no Banco do Minho, Quitanda, 151. G

Lapa e Santa Thereza

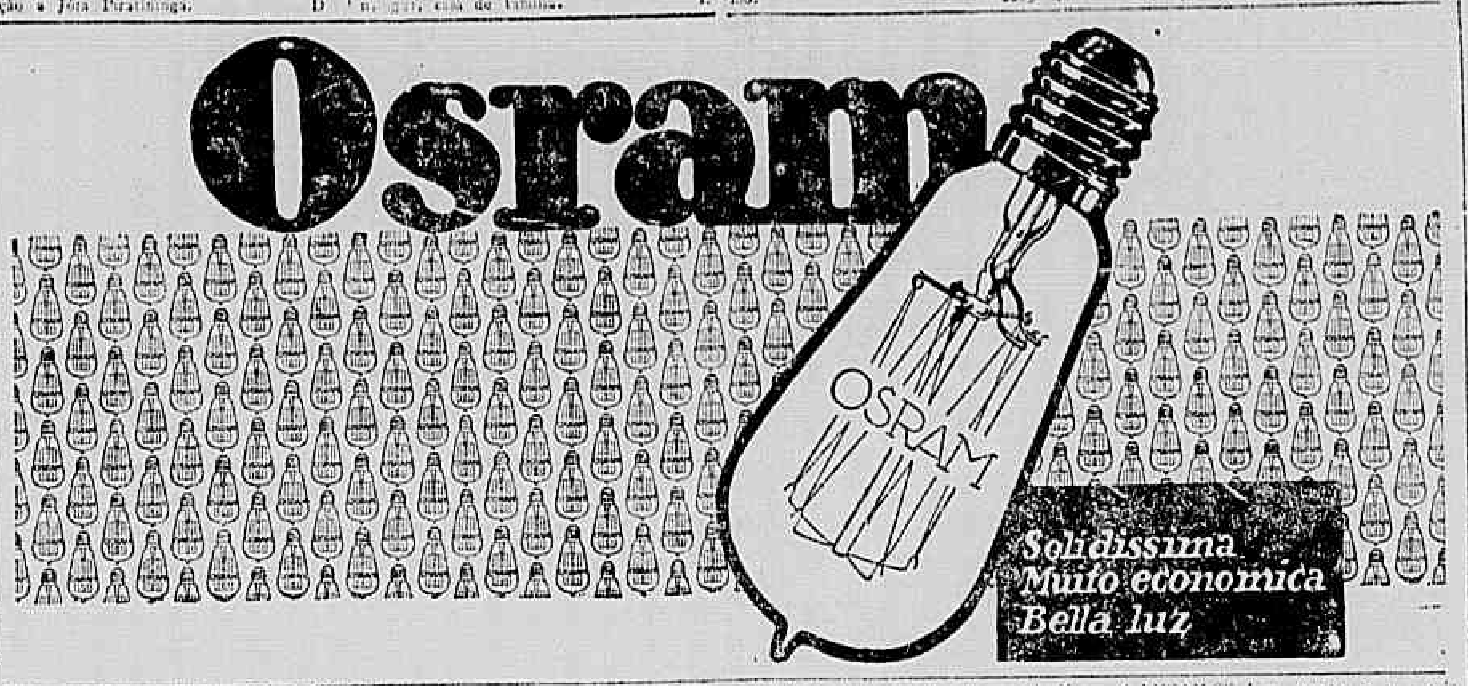

CENTRO DA CIDADE

Alugam-se lindos e espaçosos escriptorios. na rua Uruguayana n. 91. E

ALUGAM-SE, a homens solteiros, excellentes commodos, sem mobilia, no sobrado á rua do Riachuelo n. ..., esquina da de Frei Caneca; trata-se na loja, com José Moreira Dias. E

ALUGA-SE, no centro, um sobrado, com quatro quartos, duas salas, área, quintal, etc., entrada por duas ruas. Tratar na praça Tiradentes n. 28, loja. E

ALUGA-SE um esplendido 1° e 2° andar. Predio mais bonito da rua Larga n. 71.

OS INVISIVEIS

S∴ P∴ H∴

A todos os que soffrem de qualquer molestia, esta sociedade enviará, livre de qualquer retribuição, os meios de curar-se.

Enviem pelo correio, em carta fechada, nome, morada, symptomas ou manifestações da molestia e sello para a resposta, que receberão na volta do correio.

Cartas a OS INVISIVEIS, na Caixa do Correio n. 1125 - Rio de Janeiro.

AMAS SECCAS E DE LEITE

ALUGA-SE um esplendido quarto em casa de familia; rua da Constituição n. 36, sobrado.

Cozinheiros e cozinheiras

DROGAS SUPERIORES A PREÇOS BARATISSIMOS

Drogaria Granado & Filhos

RUA URUGUAYANA N. 91

Proximo á rua do Ouvidor

(Para o estomago, intestinos e coração)

Maravilhoso Antiseptico intestinal aperiente, tonico, digestivo e tonificante

Unico nas perturbações do apparelho digestivo

Sem precedentes na salutar na therapeutica

A venda em todas as pharmacias e drogarias

Poderoso e leudario fortificante agindo simultaneamente em perfeita combinação com a Magnesia Fluida

Nas doenças do estomago e intestinos taes como infecções, dyspepsias, atonia intestinal, acedez, diarrheas, catharros chronicos, colicas, etc., é sem igual o resultado da Guaranesia cura e previne

Deposito Geral: Campos Heitor & C.

35 RUA URUGUAYANA 35

RIO DE JANEIRO

ALUGAM-SE uma sala e alcova no 2° andar á rua do Ouvidor n. 71, com 3 sacadas de frente. Aluguel 190$000. E

CREADOS E CREADAS

VIAS URINARIAS E SYPHILIS

Dr. Carlos Novaes Filho

MEMBRO DA ASSOCIAÇÃO FRANCEZA DE UROLOGIA

Recentemente chegado da Europa installou um consultorio moderno na rua da **CARIOCA N. 50** com apparelhos os mais aperfeiçoados para exame e tratamento das molestias agudas e chronicas da urethra, bexiga, prostata e rins.

Consultas diarias de 9 ás 11 e de 2 ás 6

Cattete, Laranjeiras, Botafogo e Gavea

ALUGA-SE por 160$ a casa da rua Salvador Corrêa n. 94, I, com 2 bons quartos, 2 salas e mais dependencias, todos com janellas. As chaves estão na casa junta e trata-se no Banco do Minho. Rua da Quitanda, 151. G

ALUGA-SE por 180$ a casa n. 98, da rua Salvador Corrêa, tendo 3 quartos, 2 salas, e mais dependencias e bom quintal; proximo ao mar. As chaves no n. 94, casa II; trata-se no Banco do Minho, rua da Quitanda, 151. G

ALUGA-SE por 180$ a casa n. 100, da rua Salvador Corrêa, tendo 3 quartos, 2 salas, mais ...

ALUGA-SE, por 200$ mensaes, a casa da rua Conde de Irajá, 136, com 2 salas, 4 quartos, jardim na frente e grande terreno; trata-se na rua Gonçalves Dias n. 18. G

ALUGA-SE uma sala mobilada a pessoa séria; na rua Corrêa Dutra, 160 (independente). G

ALUGAM-SE a cavalheiros de todo o respeito em casa de familia estrangeira sem filhos, dois magnificos quartos juntos ou separados. Predio acabado de construir, conforto moderno, luz electrica, banho quente e frio. Na rua Corrêa Dutra n. 166. G

CURSO DE PREPARATORIOS para admissão ás Escolas Superiores

PROFESSORES: *Dr. Pecegueiro do Amaral*, da Escola de Medicina; Professor Mendes de Aguiar notavel latinista; *Dr. Henrique Costa* e *Dr. Bustamante*, da Escola Polytechnica; *Dr. Costa Lima*, da Escola de Agricultura; *Dr. Sebastião Fontes*, da Escola Militar; *Dr. Adiberto Xavier*, da Escola de Estado Maior e do Externato D. Pedro II; *Pharmaceutico Manoel Penna*; *Professor Alfonse Levy*. Melhores informações á **Rua dos Ourives 29** — 2° ANDAR. As aulas acham-se funccionando. Curso nocturno especial.

MUTILADO

SÓ NÃO MOBILIA A CASA QUEM NÃO QUER

Grande sortimento de mobiliarios, para quartos de dormir, salas de jantar e visita

VENDAS A DINHEIRO E A PRESTAÇÕES

MARTINS MALHEIRO & Comp. — Rua da Alfandega n. 111

ALUGA-SE bom o arejado predio assobradado com todas as accommodações necessarias a uma familia de tratamento; na rua General Severiano, 142, Botafogo. As chaves estão no n. 144, onde se trata. G

ALUGA-SE o predio da rua da Passagem n. 260, com excellentes accommodações para familia de tratamento, das 10 horas da manhã às 4 da tarde, tem quem dê todas as informações precisas e dessa hora em deante estão as chaves na mesma rua n. 254, proximo. 2452 G

ALUGA-SE por 120$ uma boa casa para pequena familia; na rua General Polydoro n. 91; as chaves estão no n. 91, casa n. 6. 2453 G

ALUGA-SE na rua D. Maria Angelica, proximo á rua Jardim Botanico, casas recentemente construidas, a 75$, 80$ e 100$ e um armazem por 200$; trata-se na venda n. 9, casa VII. G

ALUGA-SE por 140$ a casa da rua Dona Carolina n. 30, em Botafogo; as chaves estão na mesma rua n. 30, e trata-se na rua D. Carlota n. 64. 2433 G

ALUGA-SE o predio á rua José de Alencar n. 33; as chaves estão no n. 29, casinha n. III; trata-se á rua de São José n. 108. G

ALUGA-SE a cavalheiro do commercio um espaçoso quarto bem mobilado, por 70$ mensaes, com duas janellas para o jardim, em casa de um casal de tratamento; na rua das Laranjeiras n. 109. 2385 G

ALUGA-SE a confortavel casa da rua Guarany n. 20, por 220$. Trata-se na Casa Crisaldi, no Largo do Machado n. 6, onde se acham as chaves. G

ALUGA-SE na rua General Severiano n. 100, boas casas, a 100$ e 115$; informações na mesma rua n. 108, armazem. G

Leme, Copacabana, Ipanema e Leblon

ALUGA-SE uma porta larga para qualquer negocio; para ver e tratar na rua Barroso n. 84, Copacabana. 1464 H

Dr. Renato de Souza Lopes

Especialista em molestias do apparelho digestivo e da nutrição

Exame funccional do estomago, intestinos, figado e pancreas.

Novo e efficaz tratamento das doenças **arthriticas** (obesidade, rheumatismos, diabetes, asthma, etc.), das molestias do **coração** e das **arterias**, e das affecções **inflammatorias**.

Tratamento especial das nevralgias, das atrophias e paralysias tratamento electrico — Exames pelos raios X

Rua S. José, 39 — De 2 ás 4 — Telephone 5282

ALUGA-SE esplendida casa nova com dois bons quartos, duas salas, cozinha, banheiro, W. C., interno, illuminada á luz electrica, por preço modico, á rua General Polydoro, 310; trata-se na rua Voluntarios da Patria, 248. G

ALUGA-SE por 172$ o predio da rua das Palmeiras n. 23, Botafogo; as chaves estão ao lado e trata-se na rua do Hospicio n. 144. 2377 G

ALUGA-SE a casa da Villa Palacio numero 12, a chave está no n. 70 e trata-se na rua do Hospicio n. 144, sobrado.

ALUGA-SE por 150$ a casa da rua Maia Lacerda, 50, Copacabana, com 3 quartos, 2 salas e mais dependencias. Tem entrada ao lado, quintal e fica proximo ao mar. As chaves na rua Nossa Senhora de Copacabana, 1036; trata-se no Banco do Minho, rua da Quitanda n. 151. H

ALUGAM-SE duas boas casas com ou sem mobilia, a familia de tratamento ou a moços solteiros. Bondes e banhos de mar. Ver e tratar na pharmacia, á rua Salvador Corrêa n. 52, Leme. H

...

Em tempos de epidemias

e quando se habita paizes insalubres e de febres, se houver cuidado em tomar todos os dias 3 ou 4 Perolas de sulfato de quinina de Clertan, pode-se ter certeza de não se apanhar nada.

Aconselhamos-lhes estas perolas como o mais certo dos preservativos. Bastam estas perolas para cortar com certeza e immediatamente as febres de accessos por mais terriveis e antigas que sejam. São tambem soberanas contra as febres paludosas e contra as nevralgias periodicas, que voltam em dia e horas fixas, e tambem contra as affecções typhicas, dos paizes quentes, causadas pelos grandes calores e pela humidade.

Por isso a Academia de Medicina de Paris, tomou a peito approvar o processo de preparação deste medicamento, para recommendal-o á confiança dos doentes de todos os paizes. Cada perola contém 10 centigrammas (2 grãos de sal de quinina).

Toma-se 3 a 6 destas perolas no começo do accesso e outras tantas no fim. A' venda em todas as pharmacias.

O dr. Clertan tambem prepara perolas de bisulfato, de chlorhydrato, de bromhydrato, de valerianato de quinina; estas duas sortes especialmente para as pessoas nervosas.

P. S. — Para evitar qualquer confusão, exija-se que o envolucro do vidro tenha o endereço do Laboratorio Maison L. FRERE, 19, r. Jacob, Paris. Em cada perola estão impressas estas palavras: Clertan-Paris.

ALUGA-SE por 130$ mensaes a casa da rua Miguel de Frias n. 45. Trata-se no n. 39. I

ALUGA-SE por 110$ o predio da travessa Onze de Maio n. 14 (Cidade Nova). As chaves estão na padaria da esquina. Trata-se na praça Tiradentes n. 54. I

PRECISA-SE alugar em casa de senhora só, ou pequena familia um commodo para um casal de meia edade que deseja viver em familia, prestando-se a auxiliar no que fôr necessario. Dão-se boas referencias e explicações, á rua Barão de Sertorio, 41. J

ALUGAM-SE os predios n. 27 da rua dos Prazeres, que vae vagar e a familia presta-se a mostral-o e o da travessa Barão de Petropolis n. 1, chave na rua Barão de Petropolis n. 121, venda, ponto do bonde Estrella e tratam-se na rua do Rosario n. 103. 2210 J

ALUGA-SE a casa da rua Dr. Campos da Paz n. 132, com jardim, quintal e luz electrica; trata-se na rua Uruguayana n. 41. As chaves no armazem da esquina. 2227 J

ALUGA-SE um armazem, servindo para officinas, fabrica ou qualquer ramo de negocio, junto ao largo do Estacio; trata-se na rua Machado Coelho n. 110, armazem. 2692 J

ALUGAM-SE a 20$ bons comodos com cozinha e grande quintal, quer a pessoas sérias; na rua Laurindo Rabello numero 99, Estacio. J

ALUGA-SE em casa de familia um ou dois bons quartos, com pensão; rua de S. Francisco Xavier 37, proximo a Haddock Lobo. 2602 K

ALUGAM-SE as casas I e V da avenida Zelia, quasi novas, á rua Dr. Satamini n. 63. As chaves estão na casa VII e trata-se na rua da Quitanda 103. 2318 K

ALUGA-SE uma pequena casa, na "Villa Flora"; rua Salgado Zenha n. 85, e as chaves no n. 83, onde se trata. 722 K

ALUGA-SE uma boa casa com quatro quartos, côpa, duas salas e uma chacara com diversas qualidades de arvores fructiferas, na rua Silva Guimarães n. 43, Fabrica das Chitas; trata-se na praça Saens Peña n. 61. K

ALUGA-SE a casa da rua Haddock Lobo n. 51, propria para uma pensão, não só pelos commodos que tem como tambem pela localidade em que se acha, aluguel mensal 303$; trata-se na rua do Mercado n. 43, 1º andar, das 12 ás 4 horas, com o sr. Coelho. 2597 K

ALUGA-SE a casa da Estrada Velha da Tijuca n. 294, toda pintada e forrada de novo; trata-se na rua Maria e Barros n. 406. 1495 K

Para Curar uma Constipação n'um Dia

tomem as pastilhas de LAXATIVO BROMO QUININA. Fazem desapparecer a causa, curando promptamente Constipações, Influenza e Grippe. Usam-se em todos os casos nos quaes se necessita tomar Quinina. A assignatura de E. W. Grove em todos os vidros. A' venda nas Drogarias e Pharmacias.

ALUGAM-SE por 35$, sala, quarto, cozinha, etc. (independentes); na rua Laurindo Rabello n. 99. Estacio de Sá. J

ALUGAM-SE ou edificam-se casas em seis mezes de valor de 8:000$, com duas salas, dois quartos, banheiro, cozinha e quintal, para ser vendidas em 100 prestações de 120$ mensaes, sem fiador. O prestamista só iniciará o seu pagamento depois que habitar o predio. Maia informações na rua Sachet n. 8, sobrado. J

...

S. Christovão, Andarahy e Villa Isabel

ALUGA-SE o magnifico predio da rua Dr. Pereira Lopes 41, 84$000, bondes Alegria, S. Christovão. L

...

Companhia de Seguros "Novo Mundo"

Autorisada a funccionar pelo Decreto 10.360. Uruguayana, 96. Caixa do Correio 1952. Peculios de 5, 8, 10, 20, 30 e 100 contos. Attende aos casos de invalidez, accidentes no trabalho, remissões, sorteio em dinheiro e construcção de predio. Peculio integral, mesmo antes de completa serie. Peçam prospectos.

ALUGA-SE em S. Christovão o predio n. 97, da rua General Bruce, com 4 quartos, quintal, luz electrica, com todas as commodidades para familia, está em condições hygienicas, preço modico; a chave está na rua Coronel Figueira de Mello, 439, onde se trata. L

ALUGA-SE o predio assobradado da rua de S. Christovão n. 378; informações á mesma rua n. 511 e trata-se na venda. 2257 L

ALUGA-SE á rua Maria e Barros n. 229, a casa n. 3, com duas salas, tres quartos, cozinha, quintal, etc.; as chaves na casa n. 17 e trata-se na mesma rua numero 214. L

ALUGA-SE por 150$ o predio novo da rua Barão de Cotegipe n. 96, praça Sete de Março, com duas salas, tres quartos, cozinha, quarto de banho com banheira, tanque, banheira e chuveiro, duas latrinas, entrada ao lado e abundancia de agua; trata-se na mesma rua n. 98-A. 2224 L

ALUGA-SE um lindo sobrado acabado de construir, para familia de tratamento; na avenida Pedro Ivo n. 97, as chaves estão no armazem da esquina. — S. Christovão. 2321 L

ALUGA-SE por 125$ a casa 924 da rua Barão de Mesquita, com 2 quartos, 2 salas e mais dependencias, jardim na frente e grande quintal. As chaves no lado; trata-se no Banco do Minho, rua da Quitanda, 151. L

ALUGA-SE a casa n. VI da rua Barão de Mesquita n. 791 (Villa), e trata-se á mesma rua n. 793, com o encarregado. 2240 L

...

ALUGA-SE uma boa casa para familia, com tres quartos, duas salas, etc., grande terreno, clima superior; na rua Uruguay n. 332, as chaves estão no visinho. Aluguel 150$000. 2431 L

ALUGA-SE a casa da rua Dias da Silva n. 15, Pedregulho. 2506 L

ALUGA-SE a casa I da Villa Fifa, sita á rua Barão de Ubá n. 24. Ali trata-se na casa XXVI, com o encarregado. 2491 L

ALUGA-SE o predio da rua Emancipação n. 23, as chaves estão no mesmo e trata-se na Estrada Real de Santa Cruz n. 2930, casa 2. L

ALUGAM-SE bons quartos a moços ou a pequena familia, a 30$ e 40$; na rua General Canabarro n. 271. G

ALUGA-SE em casa de familia ingleza, um bom quarto com janella, na rua General Canabarro n. 10. Bondes de São Januario, Alegria, Jockey-Club — 15 minutos da cidade. 1534 L

ALUGA-SE um predio na Villa Sans Souci, com duas salas, tres quartos, electricidade; Boulevard Vinte e Oito de Setembro n. 318. 1841 L

...

VIAS URINARIAS E SYPHILIS — Dr. Vital Duthu

Pelas Faculdades do Rio de Janeiro e de Paris. Dispõe dos melhores instrumentos trazidos da Europa, inclusive os electricos que permittem ver o interior do canal e da bexiga, para a cura rapida e garantida das molestias antigas e recentes das vias urinarias (urethra, bexiga, prostata, rins, etc.) e em ambos os sexos. Cura radicalmente os **estreitamentos** e a **hydrocele**, sem operação cortante e sem dor podendo o doente continuar suas occupações; de 1 ás 5 horas, na rua Sete de Setembro 36.

ALUGA-SE a linda casa da rua Ceará n. 18, completamente reformada, propria para familia de tratamento; está aberta todo o dia, e trata-se na rua de São Pedro n. 72, loja. 2473 L

ALUGA-SE a casa nova n. 2-N da travessa Carvalho Alvim, com tres quartos e um em baixo, banheiro e electricidade. Logar saudavel e linda vista. As chaves no n. 2, sobrado. 2270 L

ALUGA-SE um quarto grande com janella, mobilado, em casa de familia de tratamento, grande banheiro e electricidade, preço razoavel; na rua Senador Furtado n. 38. S. Christovão. 1857 L

ALUGA-SE a esplendida casa da rua Carolina Meyer n. ..., para familia; a chave está na ... Meyer n. 10 e trata-se na rua de São Pedro n. 72, loja.

ALUGA-SE a casa da rua Victor Meirelles n. 69 (estação do Riachuelo), com 3 quartos, 2 salas, e mais dependencias, porão habitavel, luz electrica, agua, banheiro esmaltado, grande quintal, jardim; as chaves no n. 69; trata-se na Avenida Gomes Freire n. 103.

...

SUBURBIOS:

...

ALUGA-SE no Meyer, bonde de Cachamby, á travessa Maia n. 39, um chalet com duas salas, dois quartos, cozinha, tanque, banheiro, etc., terreno cercado. As chaves estão na rua Eulina n. 24, onde se trata, preço 65$000. 2252 M

ALUGA-SE a casa da rua Barão n. 183 (Jacarépaguá), com 2 salas, 3 quartos, luz electrica, agua, esgoto e grande terreno; trata-se na mesma. M

ALUGA-SE por 142$ mensaes, a boa casa da rua Figueira n. 158, estação da Piedade, com duas salas, tres quartos, luz electrica, quarto para creada, etc.; a chave está na casa ao lado e trata-se na rua das Laranjeiras n. 36. M

ALUGA-SE uma boa casa para pequena familia; na rua Nabor do Rego n. ..., estação de Ramos, preço 35$; para informações, junto ao n. 59. H

TOSSE? JUCÁ

Deposito geral: 115 — AV. MEM DE SA' — 115

São incontestaveis os effeitos maravilhosos do **XAROPE DE JUCA' DE ALBERTO**, na cura de molestias que já resistiram a outros medicamentos, que se diziam os unicos indicados. E' de um **EFFEITO** rapido nas **BRONCHITES, TOSSES, COQUELUCHE, CONSTIPAÇÕES, RESFRIADOS, ASTHMA, TUBERCULOSE E ESCARROS SANGUINEOS**

A' venda em todas as Pharmacias e Drogarias do Rio — Em Nictheroy: Barcellos, Av. Rio Branco, 413 — Vidro, 2$000

Telephone, 5981, Central

ALUGAM-SE em Jacarépaguá casas de frente para a rua Candido Benicio, 457, 461 e 473, e dois sobrados á mesma rua 488 e 494, assim como duas portas para negocio e outras casas pequenas para 60$ e 70$, todas construidas no ponto mais alto e salubre deste bairro; agua, luz electrica e bonde de 100 réis na porta, distante de Cascadura 5 minutos de bonde. Trata-se á rua Candido Benicio n. 468, Jacarépaguá. M

ALUGA-SE uma casa por 60$000 mensaes; trata-se á rua Figueiredo n. 48, Meyer. 2507 M

ALUGA-SE um grande armazem, com commodos para pequena familia, quintal, installação electrica e mais dependencias, muito proximo da estação, proprio para moagem de café e cereaes ou deposito de generos mineiros por ainda não haver nenhum negocio desses artigos e a localidade ser bastante commercial; para ver e tratar com Macedo, na travessa Macedo Junior n. 25, Realengo. Aluguel 100$. M

ALUGAM-SE duas casas, tendo sete quartos, quatro salas, grande cozinha, banheiro, tanque, duas latrinas e electricidade, quintal, etc., e a outra com tres quartos, duas salas e tudo mais que lhe pertence de accordo com as exigencias sanitarias. A tres minutos da estação e bondes; para ver e tratar na "Porta da Lua". Assis Carneiro n. 16. Piedade. M

ALUGA-SE o predio da rua Clara de Barros n. 10, para pequena familia, aluguel 90$; trata-se na rua Vinte e Quatro de Maio n. 222. 1824 M

ALUGAM-SE a 90$ boas casas novas com 2 salas, 2 quartos, boa cozinha, electricidade, jardim na frente e grande quintal; no Encantado. Travessa Dias Pereira ns. 26 e 28; as chaves na rua Paraná n. 40, armazem, e trata-se na rua da Constituição, 56, com Faria. M

ALUGAM-SE por 35$ e 25$ bons commodos, no Engenho de Dentro, proximos dos bondes e da estação; informações na rua do Hospicio n. 153. 2231 M

ALUGA-SE por 60$, á rua de Santa Philomena n. 50, Piedade, uma casa com agua, dois quartos, duas salas, etc., proxima dos bondes; chave no n. 54; trata-se na rua do Hospicio n. 153. 2232 M

ALUGA-SE por 91$ a casa da travessa Tenente Costa n. XXI, em Todos os Santos, com dois quartos, duas salas, luz electrica, jardim, etc.; a chave, por favor no n. XII. M

ALUGA-SE por 45$ uma casa com uma sala, quarto e cozinha, logar muito saudavel; na rua Tenente França, perto dos bondes; a chave na rua Honorio n. ..., Todos os Santos. M

ALUGA-SE por 120$ uma boa chacara com casa, luz electrica, etc., o terreno mede 10 mil metros quadrados, propria para criar e plantar; informações na rua do Hospicio n. 153. M

ALUGA-SE um grande chalet e chacara, por 80$, em Meriti; trata-se com Lomba. M

ALUGA-SE por 220$ o predio da rua Victor Meirelles n. 15, com bons commodos e boa chacara; as chaves estão na rua Vinte e Quatro de Maio n. 277, onde se trata. 2277 M

ALUGA-SE uma casa com sala, quarto, cozinha e área, por 56$; na rua Cabuçu' n. 22, casa IV; trata-se no n. ..., bonde Lins de Vasconcellos. Meyer. M

ALUGAM-SE sala e quarto de frente, sendo o quarto vasio e a sala modestamente mobilada, aluga-se a um ou dois homens, tem luz electrica, bom chuveiro, jardim e varanda ao lado, independentes, com toda a liberdade, preço 50$ e perto dos bondes de Lins de Vasconcellos e da estação do Meyer e pode ser visto e tratado até ás 9 horas da noite; para informações por favor na rua Dr. Dias da Cruz n. 155, barbearia. M

ALUGA-SE para familia uma boa casa na estação de Ramos, tem duas salas, dois quartos, cozinha, W. C., agua, luz e bom quintal, preço 85$, com carta de fiança; trata-se no mesmo logar. "Villa Adorinha". M

ALUGAM-SE ou edificam-se casas em seis mezes do valor de 8:000$, com duas salas, dois quartos, banheiro, cozinha e quintal, para ser vendidas em 100 prestações de 120$ mensaes, sem fiador. O prestamista só inicia o seu pagamento depois que habitar o predio. Maia informações á rua Sachet n. 8, sobrado. M

ALUGAM-SE as casas II, III, IV da rua Paim Pamplona n. 90, com sala, dois quartos, cozinha, por 51$; trata-se na rua Vinte e Quatro de Maio n. 393. M

ALUGA-SE a casa n. 92 da rua Paim Pamplona n. 92, com duas salas, tres quartos, cozinha, electricidade, e bom terreno, 91$000. Trata-se na rua Vinte e Quatro de Maio n. 563. M

...

ALUGA-SE por 50$ uma casa para casal sem filhos, na Estrada Real de Santa Cruz, Del Castilho; trata-se na mesma Estrada n. 1132. 2241 M

CLINICA DE MOLESTIAS DOS OLHOS

Dr. Moura Brasil Pae, segundas, terças e quartas-feiras

Dr. Moura Brasil Filho, todos os dias

Consultorio: Largo da Carioca n. 8 das 12 ás 4 horas — Telephone 3245 — Central — Residencias — Rua Guanabara, 48 (Laranjeiras) e Vieira Souto 122 (Ipanema). — Telephone 431-sul.

ALUGA-SE por 130$ uma casa de familia, um quarto de frente, mobilado, incluindo gaz e roupa de cama; na rua D. Carlos I, antiga Santo Amaro n. 94, sobrado. Gloria. 1093 G

ALUGA-SE com pensão, na rua Silveira Martins nas immediações do palacio, uma sala de frente para casal de tratamento; trata-se na mesma n. 128. 1743 G

ALUGA-SE uma esplendida sala de frente um quarto grande, juntos ou separados, a casal ou familia, com pensão, e um quarto pequeno para um casal modesto...

...

Muito moderados, a familias e cavalheiros. Pensão Familiar Colombo, praça José de Alencar, 14, Cattete. Fala-se o francez, inglez e allemão. G

...com 3 quartos, 2 salas, cozinha, etc., entrada ao lado e quintal. As chaves estão na rua S. Clemente 355 e trata-se no Banco do Minho, rua da Quitanda, 151. G

Ourivesaria "CHRISTOFLE"

Uma Só e Unica Qualidade

A MELHOR

Para obtel-a EXIGIR esta Marca e tambem o Nome "CHRISTOFLE" sobre cada peça.

RIO-DE-JANEIRO · Isidoro MARX, Representantes, 138. Ouvidor.

ALUGA-SE por 100$ o sobrado n. 23 da ladeira da Providencia. As chaves no n. 17, e trata-se no Banco do Minho, rua da Quitanda n. 151. E

ALUGA-SE a boa casa da rua Maia Lacerda n. 51, Copacabana, com duas salas, dois quartos, banheira com agua fria e quente, luz electrica, etc. 2405 H

ALUGA-SE por 130$ a casa da rua Real Grandeza, 31, com 2 quartos, 2 salas, mais dependencias e quintal. As chaves estão...

...

Haddock Lobo e Tijuca

...

ALUGA-SE o predio novo com tres espaçosos quartos, duas salas, despensa, banheiro e mais dependencias, entrada ao lado, proprio para pequena familia de tratamento; na rua Pinto Guedes n. 75, proximo á Conde de Bomfim. Muda da Tijuca. Chaves no armazem n. 99. K

ALUGA-SE por 101$ uma casa com dois quartos, duas salas, grande quintal, etc.; na rua de S. Januario n. 287. K

...de 20$, 25$ e 30$, tem grande fartura de agua, grande larguesa de terreno; á rua Capitão Felix n. 12, bondes de Alegria ou virar para S. Luiz Gonzaga. 2018 L

ALUGA-SE por 120$ um armazem com accommodações para familia; na rua Duque de Caxias n. 119, esquina da rua Conselheiro Autran; para tratar no armazem da esquina da mesma rua — Villa Isabel. 2106 L

ESCOLA DE ENGENHARIA DO RIO DE JANEIRO

Séde: **Rua 7 de Setembro, 201**

(Entre a Travessa de S. Francisco e Praça Tiradentes)

Cursos especiaes de engenheiros civis em 3 annos; geographos, de estradas, electricistas e constructores em 1. Matriculas abertas no curso fundamental, que constitue o de engenheiro agrimensor. Aulas funccionando. Informações de 1 hora da tarde ás 7 da noite. Direcção do coronel Moreira Guimarães. Fiscal major dr. F. Antonio de Carvalho.

ALUGA-SE uma casa com duas salas, dois quartos, bom quintal, jardim e mais dependencias; na rua Silva Guimarães n. 2, Fabrica das Chitas. K

ALUGA-SE uma casa na Villa D3, a casal de tratamento, por 90$; na rua dos Araujos n. 102. As chaves estão na casa n. 7. 2279 K

ALUGAM-SE bons commodos; na rua Figueira n. 65, estação de S. Francisco Xavier. 1943 L

ALUGA-SE um bom e elegante predio muito barato, na rua Duquesa de Bragança n. 17; trata-se na rua Barão de Cotegipe n. 151. Villa Isabel. 2509 L

...

Catumby, Estacio e Rio Comprido

...

Saude, Praia Formosa e Mangue

...

ALUGA-SE por 130$ o predio da rua Barroso n. 16-III, com dois quartos e duas salas. Chaves á mesma rua n. 86 e trata-se na rua da Quitanda n. 68. Companhia de Administração Garantida. G

...quartos, tres salas, sala, quarto para empregado; na rua Theodoro da Silva numero ...; as chaves na padaria Santo Antonio, Boulevard Vinte e Oito de Setembro n. 417. L

CALÇADO

Grande liquidação por todo o preço para senhoras, homens, meninos e creanças (magnificos saldos)

a começar de 1$500

Aproveitem até o dia 31

CASA CAMILLO

9, Travessa do Rosario, 9

ALUGA-SE um espinafal ou se vende o acôrte; na rua Dr. Aristides Lobo numero 115. Rio Comprido. 2416 J

ALUGAM-SE em casa de familia decente, um ou dois quartos com entrada independente, pelo jardim ao lado, juntos ou separados, mobilados ou não, a casal ou moços decentes; na rua Itapiru' n. 209. Ponto de cem réis. J

ALUGA-SE o sobrado da avenida Mem de Sá n. 121, com grandes accommodações para familia de tratamento ou pensão; trata-se no mesmo. J

ALUGA-SE um bom quarto mobilado, com luz electrica, em casa de pequena familia estrangeira, com ou sem pensão; na rua Conde de Bomfim n. 1252. Tijuca. K

ALUGA-SE um bom quarto, em casa de familia séria e distincta, á rua Affonso Penna n. 163. L

Flores Brancas

(LEUCORRHEAS) cura certa e radical com o XAROPE de SANDAHYBA de Abreu Sobrinho — Depositarios: Rua do Hospicio, 9 — RIO — Fabrica, Largo da Lapa, 6

"A ESPIRITO SANTENSE"

VILLA DE ITABAPOANA, 20 DE JULHO DE 1914

A Directoria da "A Espirito Santense", considerando que muitos socios não receberam participação da 1ª chamada, muito embora fosse ella expedida em tempo; assim como, reclamando alguns a falta de diplomas, que estão sendo expedidos com urgencia, resolve prorogar, sem multa, o praso da 1ª chamada até o dia 6 de agosto proximo.

A Directoria previne a todos os socios que, vencido este praso, serão considerados decaidos os que não contribuirem e só com retardamento de 2 mezes, pelo menos, depois de integralizados com multa, terão direito a voltarem ao quadro social.

A Directoria aproveita a opportunidade para prevenir a todos que a 2ª chamada, como as subsequentes, principiarão a 1ª de cada mez a começar de agosto, terminando a 20, sem multa, e de 20 a 30 com multa de 10 o/o. — Pela Directoria, O DIRECTOR GERENTE.

ALUGA-SE a casa da rua Vinte e Quatro de Maio n. 409, estação do Sampaio, com boas accommodações para grande familia de tratamento; as chaves estão na ... n. 511 e trata-se na rua da ... n. 61, sobrado. M

ALUGA-SE por 155$ uma excellente casa, tendo tres quartos, duas salas e tudo mais necessario para pequena familia de tratamento; na rua Maria Antonia n. 14, proximo á rua Barão de Bom Retiro, bondes de Villa Isabel Engenho Novo e Lins de Vasconcellos; as chaves estão pegado ao n. 12, onde se trata. M

GRATIS RS. 45$000

Afim de introduzir no mundo inteiro nossa marca celebre de relogios americanos, fazemos a seguinte offerta especial para o Brasil: Tome os algarismos de 1 a 9, usando só uma vez o mesmo numero e os colloque nos buracos acima de fórma que a somma total seja 20 em cada direcção, e envie-nos a solução. Se V. resolver este quebra-cabeça lhe enviaremos uma nota de credito no valor de Rs. 45$000, que será descontada da compra que fizer de um relogio de ouro para senhora ou homem. Enviar-lhe-emos tambem um catalogo do qual V. escolherá o relogio que desejar. Esta offerta vigorará pouco tempo, portanto escreva quanto antes, incluindo sellos de porte á NEW YORK WATCH CREDIT COMPANY, Dep. 103, 505 E. 5th Street, NOVA YORK, E. U. A.

ALUGA-SE a casa da rua Dr. Manoel Victorino n. 25, com tres quartos, duas salas e porão; chaves e tratar na rua Dr. Bulhões n. 100, com o sr. Manoel da Motta. 2406 M

ALUGA-SE a casa da rua Duque Estrada, Meyer n. 120, cinco peças, electricidade, etc. A chave está no n. 118. Preço, 120$000. 2411 M

ALUGAM-SE uma sala e quarto, com direito a toda a casa; na rua Dona ... M

COMPRA-SE um predio na cidade que sirva para casa commercial; trata-se á avenida Passos n. 531 não se admittem intermediarios. 2205 N

COMPRA-SE, até 40:000$, predio para moradia, rua Mariz e Barros, entre A. Penna e S. F. Xavier e nesta até o Collegio Militar ou immediações. Carta nesta redacção, a F. F. F. 2304 N

JULIO DE MELLO, compra e vende predios, á rua José Bonifacio n. 248, estação de Todos os Santos. 1147 S

... Rua Leopoldina Rego, 162, onde estão as chaves. M

ALUGA-SE uma casa nova com dois quartos e duas salas, forrada a papel, por 80$; na rua Viuva Claudio n. 19 A, Riachuelo, e pela Linha Auxiliar, ponto Florida da Sá.

VENDE-SE ... tem installação electrica, a dois minutos da estação de Ramos; trata-se á rua André Pinto, 67. Preço 4:000$000.

VENDEM-SE bons predios e terrenos a dois minutos da estação de Ramos; trata-se á rua André Pinto n. 67, com o sr. Vieira. 747 N

VENDEM-SE lotes de terrenos de 640$ a 100$ ou a prestações; trata-se á rua Tuyuty n. 100, em S. Christovão, ponto dos bondes de S. Januario. N

Dr. Raul Santos

medico adjuncto da Beneficencia Portugueza, cirurgião do Hospital da Misericordia. Tratamento rapido da syphilis e da blennorrhagia; cura dos estreitamentos da urethra e das hydrocelas sem operação. Cons. Rua Senador Pompeu, 99 — de 3 ás 5.

ALUGA-SE na rua de S. Francisco Xavier n. 671, uma esplendida casa com grande terreno e boas accommodações para familia de tratamento; as chaves na venda da esquina; e trata-se na rua Gonçalves Dias n. 2, com Costa ou Senador Euzebio n. 237. M

ALUGA-SE por 90$ a casa n. 19, da rua Nova America, proximo ao largo do Pedregulho, tendo sala, 3 quartos, e mais dependencias. As chaves no armazem da esquina D. Anna Nery n. 74, onde se ...

VENDE-SE por 400$ a 800$, terrenos em prestações, em Mario Hermes; trata-se na padaria das 2 ás 5. N

VENDEM-SE proximo ao largo da Segunda-Feira, 3 solidos predios, sendo 2 por 40:000$ e um por 60:000$; e proximo ao Estacio, um outro com grande terreno por 65:000$, negocio decidido; informa-se na rua Barão de Itapagipe, 103. N

VENDE-SE por 600$ em prestações por ... casa e terreno 11X50, com Pantaleão ... Ricardo Albuquerque, Rua José da Mo...

Compra e venda de predios e terrenos

MACHINAS

para trabalhar em madeira

Grande Sortimento

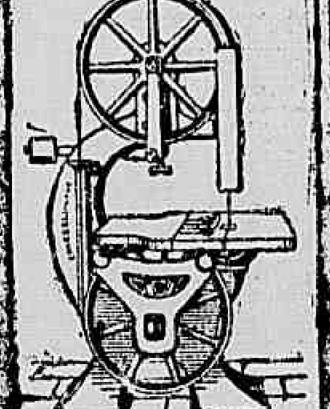

Na casa especialista Gasmotoren-Fabrik-Deutz

Rio de Janeiro

101, Rua 1º de Março

Caixa postal 1301

VENDE-SE um bom lote de terreno 11x48 na rua Lins de Vasconcellos, perto da estação do E. Novo e junto aos bondes de E. de Dentro e Piedade; tratar com Carlos Souza, Rosario, 114, sobrado. N

VENDEM-SE as seguintes propriedades:

20:000$ Predio á rua Alice (Laranjeiras) assobradado com porão habitavel, sala de jantar, sala de visitas, 2 grandes dormitorios, copa, cozinha, despensa, banheira e W. C. para criado, jardim e grande quintal.

35:000$ Predio á rua Alice (Laranjeiras), ...

IMPOTENCIA

neurasthenia, fraqueza em geral cura rapida e efficaz com o uso do ELIXIR VITAL de MARAPUAMA e YOIMBINA COMPOSTO. Milhares de attestados de distinctos medicos provam o seu alto valor. Este Elixir pode ser usado em qualquer edade e sem o menor receio, pois na sua composição não entram CANTHARIDAS, PHOSPHORO, STRYCHNINA e não affecta o cerebro. Está licenciado pela Saude Publica. Em todas as pharmacias e nos depositos: rua Uruguayana — 140 e 35. Em S. Paulo: Baruel & C. — Em Curityba: Corrêa Netto; em Nictheroy: Drogaria Barcellos — Pedidos para o interior á R. Freitas & C. — Avenida Passos 106, Rio — Vidro, 4$000; pelo Correio, 6$000.

VENDE-SE a casa de construcção moderna, com jardim na frente, gaz duas salas, tres quartos, e mais dependencias á rua Maxwell n. 122, Aldeia Campista. As chaves no armazem do sr. Luciano á rua dos Artistas; trata-se na rua Marechal Floriano n. 54, casa de chapéos de sol. Preço 9:500$. 1651 N

VENDE-SE uma linda casa com agua, 3 quartos, 2 salas, banheiro e cozinha; á travessa Costa Mendes n. 1, estação de Ramos. Preço muito barato. N

VENDEM-SE 2 terrenos de esquina com duas frentes, agua encanada, construcção livre, á vista ou em prestações; á rua Pinto Telles n. 132, Jacarépaguá. N

VENDEM-SE 111 alqueires de terra em matta virgem, com uma imponente cachoeira e muitas madeiras de lei, a pouca distancia das Estações do Cachoeiro e Mattosinhos, no Estado do Espirito Santo. Informa-se e trata-se á rua Carolina Meyer 17, Estação do Meyer. 1037 N

VENDE-SE uma casa no centro de terreno 50 de fundos, 22 de frente; no Rio das Pedras, Becco do Moura n. 56, bem plantado o terreno. 1935 N

VENDE-SE um predio com 4 metros de frente e 50 de fundos, na Praça Marechal Deodoro n. 153; trata-se na rua da Quitanda n. 127, das 12 ás 14 horas. N

VENDEM-SE dois chalets com muito terreno e alguma plantação, perto da praça Secca, em Jacarépaguá, e um outro á rua Dr. Candido Benicio; trata-se nessa rua n. 110, ou á rua Camerino n. 97, sobrado. N

VENDE-SE uma boa casa em centro de terreno, livre e desembaraçada, toda de paredes dobradas, com 2 salas, 3 quartos, cozinha, e mais dependencias; o terreno mede ..., de fundos; logar saudavel. Preço baratissimo; trata-se com o proprietario, á rua Baldraco n. 43. Meyer. N

VENDE-SE por 16 contos, um lindo predio de construcção moderna, junto á rua Barão do Bom Retiro; em centro de terreno, com jardim na frente, com uma janella larga, de feitio moderno, de frente e entrada ao lado, com varanda corrida, na extenção do predio, com duas salas, tres quartos, cozinha, banheiro, tanque, w. c.; informações com Mourão: rua do Rosario n. 161, sobrado, ou á rua Souza Franco n. 47 (Villa Isabel).

VENDE-SE proximo ao Boulevard do Villa Isabel, magnifico terreno de 44 por 110; trata-se na rua do Rosario, 151, sobrado, com A. Batalha. N

VENDE-SE a casa da rua Souza Franco n. 211 (Villa Isabel), preço 8:500$000. Trata-se com o proprietario, á rua do Mattoso n. 202. N

VENDE-SE um terreno na rua da Gloria; para tratar na rua D. Claudina n. 4, Meyer. N

VENDE-SE um predio grande, na rua Riecne de Almeida, proximo ao largo do Catumby, com tres pavimentos e vastas accommodações; informações com Mourão, rua do Rosario n. 161, sobrado, ou rua Souza Franco n. 47.

VENDE-SE em prestações o predio da rua Barão de S. Francisco Filho, 23, recentemente construido e de estylo moderno. Trata-se na rua Gonçalves Dias, 80 (sala da frente), com Luciano & Lassance. N

VENDEM-SE lotes de terrenos á prestações em Madureira, servidos de bondes e nivelados. Preço do lote de 200$ a 1:000$; trata-se na rua Gonçalves Dias, 80 (sala da frente), com Luciano & Lassance. N

VENDE-SE por 27 contos, tres bons predios á rua Theodoro da Silva (Villa Isabel), entre rua Souza Franco e Visconde Abaeté; rua calçada; com duas salas, dois quartos, cozinha, banheiro, tanque, w. c., etc. cada predio. Por 10:000$ outro predio na mesma rua com duas salas, tres quartos, cozinha, etc., em centro de terreno, com 11 X 60; informações e tratar com Mourão; rua do Rosario n. 161, sobrado, ou á rua Souza Franco n. 47.

VENDE-SE por 9:000$ o predio da rua Amalia. Trata-se na rua Gonçalves Dias, 80 (sala da frente), com Luciano & Lassance. N

VENDEM-SE na rua Barão de Mesquita, lotes de terrenos nivelados com 50 m. de fundos. Preço 35$ o metro de frente. Trata-se na rua Gonçalves Dias, 80, (sala da frente), com Luciano & Lassance. N

VENDE-SE por 27 contos, um predio, na rua dos Arcos, com dois pavimentos; informações com Mourão: rua do Rosario n. 161, sobrado, ou rua Souza Franco n. 47 (Villa Isabel).

VENDEM-SE as propriedades abaixo: 22:000$, um terreno com duas frentes, ... na rua Barroso (Copacabana); ... um terreno com ... na rua ... (Aguas Ferreas); ... um bom predio em Botafogo; ... um predio na rua Dr. Aristides Lobo; ... em Todos os Santos; ... um terreno ... na rua Prudente de Moraes (Ipanema); ... um predio na rua Dr. Ferreira de Araujo; ... terreno com ... na rua 28 de Agosto; ... um terreno com ... na rua Araujo Leitão; ... cada lote de terreno, na rua Rivadavia; ... cada lote de terreno no Rio Comprido; trata-se com L. Cardoso, ...

VENDAS DIVERSAS

Vende-se loção de plantas medicinaes do Brazil, Loutamuina, maior tonificante dos cabellos e destruidor da caspa. Drogaria Granado & Filhos, R. Uruguayana 91 e nas casas de perfumarias.

VENDE-SE um botequim com ... Manoel, rua General Camara n. ..., sobrado. N

VENDE-SE uma ... de ... na ... Avenida Mem de Sá n. ... G

VENDE-SE um rico piano americano ... O

VENDE-SE um piano Pleyel ... rua da Alfandega n. 220. O

GONORRHEA

Cura certa em 48 horas com a injecção de Matico Composta. Sem dor e sem produzir estreitamento. Todos os dias attestados

Depositarios: R. Freitas & C., Avenida Passos 106 e Uruguayana 140, Drogaria Brasil. Em S. Paulo, Baruel & C. Vidro 2$000.

VENDE-SE por 16 contos um predio de armazem e sobrado, na rua Machado Coelho; trata-se na Avenida Rio Branco, 101, sobrado. N

COLLYRIO MOURA BRASIL

NOME REGISTRADO

Contra inflamações e purgações dos olhos

Pharmacia Moura Brasil

37, Rua Uruguayana, 37

PETROLEO OLIVIER

CONTRA A CASPA E QUEDA DOS CABELLOS

Em todas as perfumarias e no deposito geral: A' Garrafa Grande 66, Rua Uruguayana, 66

VENDEM-SE cachorrinhos felpudos de raça pequena, na rua Santa Clara, 65, Copacabana. O

VENDE-SE papel pintado a $183 a peça; vêr para crer, na rua do Hospicio, 197, na casa de Araujo Silva. 995 O

VENDE-SE capas e louças, com nomes ... qualquer gravação; rua Theophilo Ottoni n. 148, sobrado. N

VENDEM-SE dois bons armazens de seccos e molhados ... rua dos Benedictinos n. 20, mercado de cereaes.

VENDEM-SE, nas grandes demolições das obras do Porto ... rua Sant'Anna, no Gazometro ... S

VENDEM-SE ovos de raça, legitimos leghorn, para reproducção, duzia 8$; rua Quatro de Novembro n. 11, sobrado, estação de Ramos. 1243 O

Vende-se letras francezas e de cores para vitrines, e o melhor reclame commercial; rua de S. Pedro 203. S

VENDE-SE um cavallo forte 3 annos ...

VENDE-SE um bom piano de acreditado autor francez, garantido por preço modico ... S

VENDE-SE um bom relogio de parede e um canario cantador ...

VENDE-SE muito barato uma boa cabra dando leite; à rua Dr. Lins de Vasconcellos n. 143, das 3 ás 4 da tarde. O

VENDE-SE um caminhão que se adapta para ... na rua ... O

VENDE-SE uma prensa Krauzer servindo para imprimir sabonetes, rotulos em relevo, etc.; por preço barato; trata-se na rua Uruguayana n. 140, das 3 horas da tarde em deante. O

VENDEM-SE duas esplendidas pensões bem afreguezadas, sendo uma no centro da cidade e outra na rua Haddock Lobo; para mais informações, das 2 ás 4 da tarde, na rua da Quitanda, 35, sobrado. O

VENDE-SE um botequim, à rua do Acre n. 40, bem afreguezado, proprio para futuro. O motivo é o dono ter de tratar de sua saude. 1279 O

VENDE-SE um piano de cauda e em bom estado; na rua Sá n. 172, Encantado. O

VENDE-SE ou traspassa-se uma quitanda, paga pouco aluguel, tem agua encanada e morada para familia e logar para criação; trata-se à rua Dr. José Lourenço n. 24 (Pão Ferro), E. F. C. do Brasil, estação de Anchieta. S

VENDEM-SE um piano, um clarinette e uma flauta; na rua do Carmo n. 65; com o sr. Ferreira. O

VENDEM-SE armações, balcões e mesas de hotel e botequim e utensilios para todos os negocios, assim como se faz sob medida qualquer armação ou balcão, ou outro utensilio qualquer, a gosto do freguez e a preços sem competidor; na rua Senhor dos Passos n. 47. — N. B. — A obra feita em nossa officina vae-se assentar no logar. O

VENDE-SE moderno tratamento das tosses, bronchites e mais molestias pulmonares pelo Creosgenol; à rua Uruguayana n. 140. S

VENDEM-SE e compram-se moveis de toda especie, bem como divisões, copas, balcões, prensas, etc.; na rua Senhor dos Passos n. 18. 1171 O

VENDEM-SE flores, imitação a bouquets, rosas e crysanthemos ... rua Silveira Martins n. 76, casa V, avenida Lisboa. S

VENDEM-SE joias a preços baratissimos; na rua Gonçalves Dias n. 37, "Joalheria Valentim". Telephone n. 924. S

VENDEM-SE 8 lotes, postos em Frizagem, Praia Formosa ... (armazens da Leopoldina) ... rua S. Valentim n. 42, telephone 1800, Villa. 521

VENDE-SE barato na Casa Affonso Rego, Fazendas, Modas e Armarinho. Comprem só nesta Casa, que vende mais barato 20 % do que na Cidade; rua Voluntarios da Patria, 339, esquina da Real Grandeza.

VENDEM-SE 30 cartões por 28$, correspondente a 30 refeições. Pensão Navarro, praça da Republica n. 229. 1240

VENDEM-SE telhas usadas, em perfeito estado. Preço baratissimo; à rua General Bruce n. 97, S. Christovão. 1250 S

VENDEM-SE flores, imitação a bouquets, rosas e crysanthemos 6$ a duzia e trepadeira 1$500 o metro; rua Machado de Assis n. 17, sobrado. S

VENDEM-SE plantas de todas as qualidades para pomares e jardins, a preços baratissimos, peçam catalogos com preços a Augusto Fonseca, Mercado das Flores numero ... e rua Marız e Barros n. 269 ... O

VENDE-SE para noiva, caixas de ... hygienicas e economicas ... rua Mourão n. 55, Copacabana, teleph. Sul 1227. O

VENDE-SE um estabulo à rua Dr. Maria n. 37, Piedade, com 8 vaccas, uma carroça e um ... M

VENDE-SE na Praça da Republica numero ..., uma pensão, tendo ... quartos todos mobilados; trata-se na rua da Quitanda n. 127, das 12 ás 14 horas. N

VENDE-SE uma armação em forma de ... graduado. Avenida Gomes Freire, 115 (Officina). O

VENDEM-SE armações de peroba e pinho de riga diversos tamanhos, divisões de peroba para escriptorios, espelhos, cofre de ferro prova de fogo, caixa registradora, machinas de escrever para ... vitrinas, cadeiras austriacas, mesas pé de ferro e marmore, ... e muitos moveis avulsos; Praça da Republica ns. 71 e 73. O

VENDEM-SE gaiolas desde 2$ e fabricam-se sob encommenda; tecido de arame, para gallinheiro, desde $400 o metro; passaros de todas as qualidades, nacionaes e estrangeiros, ... viveiros, etc., encontram-se na fabrica de gaiolas e tecidos de arame para jardins, escriptorios, clarabóias, viveiros, gallinheiros e cercas em geral. — C. Silveira & C., rua do Hospicio n. 192.

VENDEM-SE 4 casaes de coelhos de legitima raça franceza, pela quarta parte do valor, 1 cabra laranjeira e 1 bicudo superiores, e mais outros passaros. Rua Costa Pereira 618, em frente à estação de Bangu'. N

VENDEM-SE e compram-se sellos de collecção; na rua Sete de Setembro n. 53. "Charutaria Gomes". S

VENDEM-SE duas vitrinas para portas, proprias para bilheteira de loteria, na rua 7 de Setembro n. 169. Viuva Guerreiro. O

VENDE-SE Sal de Azedas, para uso industrial, caixa de 5 kilos, 2$; Drogaria Granado & Filhos, rua Uruguayana n. 91.

VENDEM-SE "Gottas odontalgicas", remedio instantaneo na cura da dor de dentes; Drogaria Granado & Filhos, rua Uruguayana n. 91; Drogaria Lamaignere, Assembléa n. 34; Pharmacia Franca, Passagem n. 119, e Pharmacia Central, Voluntarios da Patria n. 274. O

VENDE-SE um toilette com pertences ou guarda casacas; rua Visconde Rio Branco, 57, sob. O

VENDE-SE um bom piano Pleyel, na rua Marechal Floriano Peixoto n. 54.

VENDE-SE barato um apparelho para massagem. O senhor barbeiro que precisar ... Rio Branco 80, com Tarre. 2425 O

VENDE-SE ... Oliveira, em frente à estação de Bemquerer ... M

VENDE-SE um automovel Double Phaeton, fabricante ... 4 cylindros ... Alice ... Laranjeiras. O

VENDE-SE um superior e economico carburador "Zenith" ...

VENDE-SE barato um forte registro de "caixa corrente" ...

VENDE-SE pó da Persia (Vernil) ... Drogaria Granado & Filhos, rua Uruguayana n. 91.

VENDE-SE ...

C. Lobo Junior
Cirurgião-dentista
rua Sachet, 7, sob.

VENDE-SE ... rua Estacio de Sá n. ... O

ACHADOS E PERDIDOS

E. SAMUEL HOFFMANN & C. ...

L. GONTHIER & C. HENRY & ARMANDO, successores. Perdeu-se cautela n. 126.373, desta casa. O

PERDEU-SE na praça 11 de Junho, uma licença de uma carrocinha de sorvete tendo o n. 1492, da casa da rua General Pedra, 227. Quem a tiver encontrado poderá entregal-a ao seu proprietario, na rua Marquez de Pombal, 94, que será gratificado, pelo sr. José Antonio da Costa. D

PERDERAM-SE as apolices nominativas do Estado do Rio de Janeiro de ns. 12494 a 12501. Roga-se a quem as tiver achado entregar nesta redacção que será gratificado. S

TRASPASSES

TRASPASSA-SE um açougue, fazendo bom negocio, no ponto melhor, tendo commodos para familia; o motivo é o dono não entender do negocio; à rua D. Maria n. 159 — Piedade. P

TRASPASSA-SE uma padaria em boas condições, o motivo é o dono estar doente e não poder estar à testa. Informa-se à rua Visconde de Itauna n. 256, sobrado. P

TRASPASSA-SE uma boa pensão, com muitos quartos mobiliados e alugados, optimo ponto para negocio, muito perto da cidade. Informações, à rua do Cattete n. 29. P

TRASPASSA-SE uma salão de barbeiro, livre e desembaraçado ou admitte-se um socio, ponto central. Informa-se na rua Visconde do Rio Branco n. ... P

TRASPASSA-SE uma casa de armarinho e miudezas, muito bem localizada, para ver e tratar, na rua do Cattete, 30. P

TRASPASSA-SE uma barbearia moderna pela melhor offerta, o motivo é o dono não ser do ... informa-se à rua da Quitanda n. 114, loja. P

TRASPASSA-SE uma officina de concertos de calçado, na rua do Livramento, 128, livre e desembaraçada; o motivo é de viagem. P

TRASPASSA-SE ... pensão particular com hospedes distinctos do commercio, fino mobiliario, em predio novo, todo encerado, oito quartos, duas salas, jardim, etc.; aluguel razoavel, a 2 minutos do largo do Machado. Informa o sr. Cruz, rua das Laranjeiras n. 109. P

TRASPASSA-SE uma ... com armação envidraçada, armarios, vitrinas e installação electrica, com bons commodos para familia e aluguel barato; na rua dos Invalidos n. 34, loja. P

TRASPASSA-SE uma boa pensão, excellente ponto para negocio, muito perto da cidade. Informações, à rua do Cattete, ... Padaria. P

ANEMIA
Chlorose, Neurasthenia
Rachitismo, Tuberculose
Phosphaturia, Diabetes, etc.
São curados pela
OVO-LECITHINE BILLON
Medicamento phosphorado, reconhecido pelas Celebridades Medicas como o mais
ENERGICO RECONSTITUINTE
É A UNICA
entre todas as LECITHINAS
que tem sido o objecto de communicações feitas à Academia de Sciencias, à Academia de Medicina e à Sociedade de Biologia de Paris.
Etablissements POULENC Frs, Paris
e em todas as pharmacias.

DIVERSOS

A DOIS CASAES, aluga-se ... Cotegipe n. 102, Catumby, ... accommodações. Trata-se: Mem de Sá n. ...

APOSENTO — Aluga-se um bello aposento, à rua Silveira Martins numero 28. O

ARMAÇÃO — Vende-se uma envidraçada, trata-se na rua da Quitanda n. 105. O

ACCEITA-SE roupas para lavar e engommar, de senhora e de homem; Rua Marquez de Olinda, 30. S

AFINAÇÃO de pianos, é o unico que afina, bota cordas e faz pequenos concertos por 10$, chamados na praça Tiradentes n. 67, café Guarany. Telephone n. 4182. S

A VIUVA Maria Rita tendo uma filha e paralytica do berço, está com edade de 25 annos, só vive num carro ou na cama, precisa meter comida na bocca, não tendo recursos para sustental-a, vem nesta redacção pedir a todos bemfeitores uma esmola pelas cinco chagas de Christo, quem poder entregar, rua do Engenho de Dentro, 25.

ALUGA-SE, isto é, vende-se cozinha e pince-nez de 4$000 para cima e tudo mais que faz parte de optica, na casa Hogarth. Rua 7 de Setembro, 133, canto de Uruguayana. S

A antiga perfumaria "A Garrafa Grande", tem uma garrafa de grande formato ás vistas do publico, pendente da sacada do predio em que se acha, à rua Uruguayana n. 66, sendo por isso muito facil não se deixar enganar.

ALUGA-SE a casa da praia de Icarahy, em frente ao jardim; trata-se na rua da Independencia n. 1. 1272 T

ALUGAM-SE a casal sem filhos uma boa sala e bom quarto, com direito à cozinha. Ambos os commodos têm janella. A casa é situada em chacara à Alameda S. Boaventura n. 338 e trata-se na mesma rua n. 314, moderno, no Fonseca, em Nictheroy. T

ALUGAM-SE terrenos de frente, salitres, ... na rua da Constituição n. 40, sobrado. 1274 S

ADVOGADO — Alexandre B. da Fonseca, mudou seu escriptorio para a rua da Alfandega n. 124, sobrado. S

ANTES de comprar o remedio aconselhado, saiba o preço da drogaria André, à rua Sete de Setembro n. 11, proximo á Cathedral.

BREVEMENTE será publicado um pamphleto: A denuncia de uma professora, ou "O Dr. dos nickels falsos". S

CARTOMANTE, Mme. Adé, trabalha por intuição, por um systema desconhecido, e infallivel, trata de assumptos intimos e commerciaes; consultas das 11 da manhã ás 8 da noite, aos pobres de 1 ás 3, a 1$000. Rua do Senado, 43. S

CARTOMANTE medium vidente, trabalha pelo systema bahiano e africano, tratase de algumas doenças e dá-se consultas espiritas particular, rua Conselheiro Ferraz n. 54. Estação do Meyer. S

CARTAS de naturalização e de pilotos, para exames na Escola Naval. Serviço limpo e rapido; trata-se com Portilho Bastos, no escriptorio, à rua Souza Barros n. 25. S

CASAL sem filhos procura pequeno apartamento mobiliado, casa de familia. Cartas a M. N. "Correio da Manhã". S

CANARIOS belgas ... vendem-se ou trocam-se por outros passaros à rua da Assumpção n. 43, teleph. 937, Sul. S

COMPRAM-SE e vendem-se hypothecas de predios, negocios serios e rendosos; à rua da Alfandega n. 240. Figueiredo & C., das 12 ás 18.

CAMINHÃO AUTOMOVEL, CAMINHÃO A ANIMAES, UMA VICTORIA EM BOM ESTADO E 7 BURROS SADIOS. Vendem-se e trata-se na rua Luiz Gama n. 11, sobrado; para tratar com o sr. Domingos, ás 10 1/2 da manhã. S

COM o uso constante do UNHOLINO, as suas unhas adquirirão um lindo brilho e excellente cor rosada, que não desapparecem ainda mesmo depois de lavar as mãos diversas vezes. Um vidro, 1$500. Na Perfumaria — "A' Garrafa Grande", rua Uruguayana n. 66. 723 S

CARTOMANTE D. Maria Emilia, a celebre e 1ª cartomante do Brasil e de Portugal, consagrada pela para como a mais perita, tem tanta confiança em seus trabalhos, que desafia as que se dizem em sciencias occultas, mediuns clarividentes e espiritas; as casas, familias do interior e fóra da cidade, consulta por carta com a presença das pessoas; unica nesse genero, casa de confiança e familia de respeito. Nota — D. Maria Emilia, avisa a sua numerosa clientela, que mudou-se da rua Miguel de Frias, para a rua Maia Lacerda n. 27 — Estacio de Sá. S

COMMODO — Aluga-se um, muito amplo, com duas sacadas de frente, em casa de familia de tratamento, a um casal muito serio ou cavalheiro. Dá-se pensão querendo. Avenida Rio Branco n. 43, 2º andar. S

CARTOMANTE brasileira Rosa Jardim, inspirada e verdadeira; consultas 2$; à rua da Constituição n. 49, 1º andar. S

CHAPAS PARA GRAMOPHONES — Por 2$500 e uma chapa dupla usada, entrega-se uma nova. Compram-se Concertos em gramophones. R. Larga, 41. S

COMPRA-SE qualquer quantidade de joias velhas, com ou sem pedras, de qualquer valor, paga-se bem; na rua Gonçalves Dias n. 37, Joalheria Valentim, telephone 924, Central. 1021 S

CARTOMANTE, descobre qualquer segredo, faz todos os trabalhos pelo occultismo; rua do Lavradio n. 145, entrada pelo corredor, das 9 ás 8. Consulta, 2$000. S

DA-SE pensão à rua Haddock Lobo, 73, cuja cozinha é a propria dona encarregada ... S

DENTISTA — Aluga-se um consultorio tres dias por semana ou algumas horas durante o dia; largo de S. Francisco n. 6. S

DIVISÃO, vende-se uma para escriptorio; trata-se na rua da Quitanda n. 185. O

DEIXARA' de soffrer ... tomar o CHIMOGENO, medicamento garantido e infallivel. Na "A' Garrafa Grande", rua Uruguayana n. 66.

DINHEIRO — Empresta-se qualquer quantia sob hypothecas, antichreses, caução de apolices, e custeam-se inventarios, faz-se extincção de usofructo, compram-se e vendem-se predios, terminam-se obras. Para tratar com Fernandes; à rua do Ouvidor n. 68, sobrado. S

DIARRHEAS E VOMITOS DAS CREANÇAS — Curam-se com a PAPAINA DO DR. NIOBEY. Cuidado com as imitações.

ESCRIPTORIOS — Alugam-se boas e arejadas salas; na rua da Quitanda n. 133. S

EMPRESTA-SE qualquer quantia, sob penhor de objectos, inclusive automoveis, ou hypotheca de predios e terrenos, a juros combinados; trata-se das 2 ás 4 com o dr. Lacerda, à rua do Rosario n. 109, sobrado. 1541 S

ESCOLA Automobilista — Preparam-se candidatos a exame; rua S. Luiz Gonzaga n. 239. S

ESCREVER à machina com os dez dedos, e em 30 lições, só na Escola VELOX; largo de S. Francisco de Paula n. 26. Actualmente na rua do Hospicio n. 137, esquina dos Andradas. S

FAROES de metal amarello, de todos os tamanhos para automoveis, vendem-se cada par, por 20$; à rua General Camara n. 290. O

FORNECE-SE pensão, serviço de primeira ordem ... S. Pedro, 139, sobrado. S

FICARA' a sua casa completamente livre de baratas, si fizer uso do BARATOL, producto que não offerece o menor perigo. Uma caixa, $500. Na "A' Garrafa Grande", rua Uruguayana n. 66.

FAMILIA que possue um lote de terreno n. 75, à rua Jeronymo de Lemos, antigo Prado Villa Isabel, queira ter a bondade de fallar a Francisco Mela, na mesma rua n. 83. S

FAZEM-SE todos os concertos em machinas de costura, e para isto basta mandar escripto ou recado ao sr. Pereira à rua Silva Rego n. 26, ... proximo á rua Viuva Claudio, Largo do Jacaré, bondes de Cascadura, attende-se com promptidão e vae a casa do freguez. Preços baratos. Telephone 1930, Villa. S

FAZEM-SE ... vestidos por qualquer figurino, a preço muito razoavel ... na rua da Alfandega, ... 1º andar. S

GRANDE PENSÃO SERGIPE — Rua D. Carlos, antiga Santo Amaro n. 192, casa nova com excellentes quartos. S

GRAVIDEZ — Evita-se usando as velas antisepticas. São inoffensivas, commodas e de effeito seguro. Caixa com 25 velas 5$000. Pelo correio mais $600. Depositarios: V. Silva & C., rua da Assembléa n. 34, Rio de Janeiro.

HYPOTHECAS, na cidade e suburbios, grandes ou pequenas quantias; trato rapido e juro modico. Informa o sr. Pimenta; à rua do Rosario n. 147, sobrado, fundos. S

JACINTHO FERREIRA DA COSTA — Precisa-se saber da pessoa acima, no seu proprio interesse. Informa-se na travessa Francisco Zuze n. 21 — Terra Nova. S

LUSTROLINA, sublime e incomparavel preparado para lustrar e conservar moveis, pianos, armações, automoveis, etc. A venda nas lojas de ferragens. Preço 2$000. S

LUSTROLINA, ideal preparado para lustrar e conservar moveis. Preço 2$000 nas lojas de ferragens. S

MAXIMIANA dos Santos Guimarães, com 67 annos de edade, doente e sem recursos de especie alguma, pede as almas caridosas uma esmola para seu sustento, que Deus recompensará. A esmola póde ser enviada para a redacção deste jornal para Maximiana dos Santos Guimarães.

MOVEIS, ... à rua Senador Dantas n. 105, casa ... S

Mme. Maria Josepha parteira diplomada, evita a gravidez e faz apparecer o incommodo, faz trabalho garantido e ao alcance de todos; na rua Visconde do Rio Branco n. 41, telephone n. 843, Central.

MOVEIS novos e usados, vendem-se por preços baratissimos na fabrica e deposito da Colchoaria do Povo; à rua 24 de Maio n. 591 e 593 A, entre Sampaio e Engenho Novo. Telephone 1783, Villa. 2257 O

MODISTA com muita pratica, faz vestidos pelos figurinos, costumes, taileurs, etc., etc., faz chapéos e reformas a preços baratissimos; rua da Carioca n. 61, sobrado. 2240 S

MME. Rosa Coelho — Parteira — Tratamento de molestias uterinas e dos ovarios, sem operação; evita a gravidez sem prejudicar a saude. Consultas das 12 ás 17 horas; à rua Marechal Floriano Peixoto n. 125, acceita pagamento em prestações.

NÃO deve jogar fóra o seu chapéo de palha, quando estiver sujo; lave-o com a AGUA MAGICA, que ficará completamente limpo e novo. Mais duas vezes poderá ainda laval-o, quando novamente ficar sujo. Um vidro, 2$000. Na "A' Garrafa Grande", rua Uruguayana n. 66.

NATURALIZAÇÕES e passaportes, tratam-se em poucos dias e muito barato. Avenida Gomes Freire, 29, Telephone, 416, Central. S

NA pensão familiar, dá-se almoço e jantar por 50$000; à rua S. Pedro n. 127. S

O LUSTRE obtido com o BRILHO MAGICO, em qualquer peça de touças, é extraordinario e a duração dos tecidos será prolongada, com a applicação deste producto. Vidro, 1$500. Na "A' Garrafa Grande", rua Uruguayana n. 66.

OPERAÇÕES e VIAS URINARIAS — Dr. Jorge de Gouvêa; rua da Assembléa n. 14. S

O LUSTRO E' OUTRO com o emprego da LUSTROLINA nos moveis, armações, automoveis, pianos e etc. Encontra-se nas lojas de ferragens. S

PRECISA-SE de agentes nos Estados em todas as cidades. Para carimbos, gravuras, typos, material para os mesmos, borracha para automoveis, gesso para dentistas. Commissão vantajosa. Peçam condições a J. C. Fragata, Rua do Hospicio, 133. Teleph. 4.765, Norte. S

PERFUMARIA "A' Garrafa Grande", tem uma garrafa de grande formato ás vistas do publico, pendente da sacada do predio em que se acha, à rua Uruguayana n. 66, sendo por isso muito facil não se deixar enganar.

PRECISAM saber, que CREOSGENOL é a mais moderna applicação contra bronchites, tosses e mais molestias pulmonares; rua S. José n. 51. 772 S

PRECISA-SE de vender grande quantidade de plantas e fazem-se jardins, no Mercado de Flores n. 49. E

PRECISA-SE de um socio com algum capital, para desenvolver uma industria bastante conhecida. Não ha crise neste artigo. Trata-se à rua da Carioca, 40, 2º andar. S

PRECISA-SE de uma sala e um quarto, com pensão, em casa de familia séria, entre as estações de S. Francisco Xavier e Todos os Santos. Cartas a O. Barroso, neste jornal. S

PRECISA-SE DE ALUMNOS. Por 10$, ensina-se bem a arithmetica e a lingua portugueza. Rua Carioca, 47, 2º andar, Sala 1. S

PRECISA-SE para pessoa respeitavel, de uma sala mobiliada, em casa de uma senhora discreta, sem outros inquilinos, para ser occupada durante o dia, poucas vezes por mez; cartas ao escriptorio desta redacção, para o dr. Ribeiro. D

PRECISA-SE leccionar primario, piano e francez, em casa de familias; dirigir-se por carta, à sra. S. D.; rua de Sant'Anna n. 59, 2º andar. 2251 S

PRECISA-SE de alumnos, allemão, francez, inglez, etc., desde 10$ em deante; na rua de S. Pedro, 203. S

PRECISA-SE concertar machinas de costura, escriptos ou recados à rua Marechal Floriano Peixoto, antiga rua Larga n. 33, chamados ao sr. Pereira que elle de prompto vae à casa do freguez; preços baratos. Telephone 1930, villa. S

PRECISA-SE de alumnas de francez pratico, mez 10$, e particular. R. Colombière; rua da Carioca n. 14, das 4 ás 9. 695

PRECISA-SE de freguezes para comprarem oculos e pince-nez de 2$000 para cima, e mais objectos deste ramo de negocio, na casa Hogarth. Rua 7 de Setembro, 133, canto de Uruguayana. S

PARTEIRA, recem-chegada de Paris, diplomada pela Universidade de Paris, com 20 annos de pratica. Attende a chamados a qualquer hora do dia ou da noite. Especialista em molestias de senhoras. Consultas gratis em sua residencia, à rua Bento Lisboa n. 11. — Leme. S

PESSOA idonea, com escriptorio à rua do Rosario, precisa de um capitalista que disponha de recursos permanentes, para negocios varios e garantidos. Quem estiver em condições, dirija-se à rua do Rosario n. 114, sobrado, sala 16. S

PRISÃO de ventre, doenças do figado, estomago e intestinos curam-se com as pilulas de Lobão compostas, do pharmaceutico Santos Silva. Preço 1$500. Deposito: Drogaria Pacheco; rua dos Andradas n. 45. S

QUARTO — Aluga-se um, de frente, bem mobilado e com pensão, em casa de um casal sem filhos. Para casal ou senhores de tratamento. Trata-se na rua de S. Bento, 21, ou Avenida Rio Branco, 25, loja. S

QUARTO. Em casa de familia de tratamento, aluga-se um para moço ou casal ... e pensão, a cavalheiro, à rua Barão de Iguatemy n. 23. Mattos. S

QUEREIS gozar saude e fazer economia? Não compreis sem verdes os preços que se vendem nos "Dois Mares", rua Estacio de Sá n. 70. 1190 S

ROBERTO BUZZONE & C., fabrica de chapéos de sol. Importação e exportação. Rua da Carioca n. 42.

SÃO inferiores aos de outras casas, os preços de perfumarias finas, pentes, escovas, etc., na "A' Garrafa Grande", rua Uruguayana n. 66.

SALA e quarto, alugam-se na Avenida Rio Branco n. 137, 2º andar. S

SOCIO, precisa-se de um, com 3:000$, para um negocio de leite, dá bom resultado; informa-se na rua Dr. Dias da Cruz n. 153 — Meyer, com o sr. Manoel, das 11 ás 2 horas. S

TOTA precisa fallar com sua amiga Nair Cardoso. Rua João Vicente, 275, Rio das Pedras. S

UMA senhora costurando com perfeição toda e qualquer lingerie, accita encommenda de enxovaes para noiva ou recem-nascido. Tambem cose roupas masculinas; rua Pedro Americo n. 70, terreo.

UMA familia que se retira, vende meia mobilia e um toilette, tudo novo; na rua Souza Neves n. 35 — Estacio. S

UMA senhora só precisa de uma sala e quarto, em casa de pouca familia, com direito à cozinha e quintal. Resposta para à rua Chaves Faria n. 84, à viuva Braga. S

Uma senhorita que quizer se habilitar para o proximo concurso da Escola Normal, deve matricular-se no curso annexo do Instituto Polyglotico. Avenida Rio Branco numero 108. S

Uma senhora ou senhorita que queira se collocar deve aprender a escrever à machina, na Escola Underwood do Instituto Polyglotico. Avenida Rio Branco n. 108.

UMA moça, dispondo de algumas horas, offerece-se a leccionar francez e portuguez em casa de familia por preços modicos. Trata-se à rua dos Ourives n. 109, 1º andar, até ás 2 horas. S

Molestias dos olhos, nariz e ouvidos — O DR. NEVES DA ROCHA, membro da Academia de Medicina do Rio de Janeiro, medico de diversos hospitaes desta cidade, com longa pratica no paiz e nos hospitaes de Berlim, Vienna, Paris e Londres, dá consultas á AVENIDA RIO BRANCO 90, das 12 ás 4 da tarde. Residencia: Avenida Beira Mar 107. Dispõe de aposentos para hospedar doentes do exterior que queiram estar sob sua completa direcção.

JORGE ALLARD
VIGAS DE AÇO
EM DEPOSITO
Rua 1º de Março 20 - Rio

Cartomante scientifica, unica no genero. Rua Sant'Anna n. 32.

Cartomante. Madame Esmeralda, diplomada ... do Instituto da India ... praça da Republica n. ..., proximo da rua Frei Caneca.

Gozam
FAMA MUNDIAL
OS

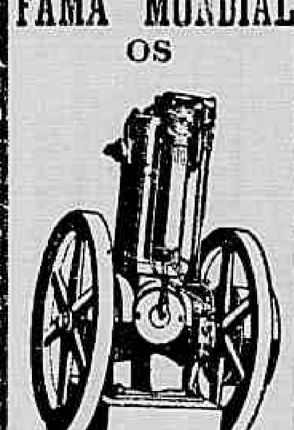

MOTORES "OTTO"
a kerozene
Para mover:
Machinas de gelo.
» de trabalhar em madeira.
» de officinas mecanicas.
Dynamos, engenhos de assucar, canna, moinhos, britadores, bombas, etc:
EM STOCK DE 1 A 45 H. P.
Gasmotoren Fabrik
Deutz
RIO DE JANEIRO
Rua 1º de Março n. 101
CAIXA POSTAL N. 1.301

Cupinól — Mata e preserva do Cupim. Drogaria Pacheco e Alfredo de Carvalho. S

Consultas gratis por medicos operadores especialistas em molestias dos OLHOS OUVIDOS GARGANTA e NARIZ, enfermidades das senhoras, creanças, pelle, syphilis, venereas e das vias genitaes e urinarias do homem e da mulher. Todos os dias das 3 ás 6 horas da tarde. Rua Rodrigo Silva n. 26, 1º andar (entre Assembléa e 7 de Setembro.)

DENTISTA

Dr. Roberto de Souza Lopes

Diplomado pela Faculdade de Medicina do Rio de Janeiro

Sala de operações moderna, installada com todos os recursos de rigorosa hygiene. Trabalhos garantidos, a preços modicos, ou em prestações. Exame da bocca e orçamento gratis.

Rua Uruguayana n. 150, das 8 ás 11 e das 2 ás 5 horas.

AS VERDADEIRAS TELHAS DE ASBESTO ETERNIT
DEPOSITARIO JORGE ALLARD
RUA 1º DE MARÇO 20 - RIO

Mme. Debuá — Recentemente chegada da Europa, onde consultou os melhores professores do occultismo, previne aos seus clientes que traz um processo até hoje desconhecido, de desvendar o futuro. Previne tambem que na mesma viagem arranjou e põe à disposição dos mesmos, verdadeiros talisms da sorte achando-se entre elles a legitima cabeça de vibora. Consultas das 11 horas da manhã ás 5 da tarde nos dias uteis, na rua Barão do Rio Branco n. 43.

Dr. Campos da Paz M. V. Molestias da ... Consultorio: rua ..., Lapa n. ... Residencia: rua Toneleros n. 150, Copacabana.

PARTEIRA — Mme. Faveira Morgado, com longa pratica dos hospitaes da Europa, cura radicalmente todas as molestias das senhoras que não possam conceber. Evita a gravidez, rapido e garantido, não prejudicando o organismo. Trata de hemorrhagias e suppressões. Previne que se mudou da rua Larga para a rua Acre n. 106, sobrado, proximo à rua Larga. Telephone n. 855 — Norte. 2149

Externato Cunha — Diurno e nocturno. Mensalidade no curso nocturno: 20$000. Utilidade comprovada; rua do Hospicio n. 40, (2º andar).

Impotencia

Ejaculações prematuras, fraqueza sexual, emmagrecimento rapido, depauperamento de forças, curam-se rapida e radicalmente pelo poderoso tonico muscular VINHO DE CACAO IODO PHOSPHATADO, de A. A. Castellões. Vende-se à rua dos Andradas 45. Drogaria Pacheco.

Empresta-se dinheiro sob hypothecas e notas promissorias devidamente garantidas. Rua da Quitanda, 127, 1º, escriptorio, direito das 11 ás 13 1/2. S

COLORINA, Tintura ideal e instantanea para o cabello e barba em sua cor original preta ou castanha. — Preço, 10$000; pelo correio, mais 2$000. Deposito geral, rua 7 de Setembro n. 127. — R. Kanitz.

HEINDORFF Não esqueça este seu nome, tem o piano que vos convém ... rua dos Ourives ...

CURA RADICAL da GONORRHÉA CHRONICA ou RECENTE, em poucos dias, por processos modernos, sem dôr, garantindo-se o tratamento. Como também impotencia, cancro syphilitico, etc. Applicação do 606 e 914. Pagamento após a cura. Consultas das 8 ás 12 e das 2 ás 8 horas. AV. MEM DE SA', 115.

DENTISTA AMERICANO DR. C. FIGUEIREDO especialista em extracções completamente sem dôr e outros trabalhos garantidos; systema aperfeiçoado, preços modicos, e em prestações, das 7 da manhã ás 9 da noite. Rua do Hospicio n. 223, canto da avenida.

A' CARIDADE

Uma pobre viuva sem o minimo recurso para a sua subsistencia, com ... filhos menores, implora um obulo ás pessoas caridosas, afim de amenizar seu soffrimento ... Esta redacção presta-se a receber ... Amelia Freitas.

Doenças da pelle e venereas — Physiotherapia

Dr. J. J. Vieira Filho, fundador e director do Instituto Dermotherapico do Porto (Portugal). Tratamento das doenças da pelle e syphiliticas. Applicação dos agentes physico-naturaes (electricidade, raios X, radium, calor, etc.) no tratamento das molestias chronicas e nervosas. Cons.: rua da Alfandega n. 95. Das 2 ás 4 horas.

Chapéos

os mais chics para senhoras e senhoritas, maior sortimento! Preços baratissimos!!! só no 20 A rua Gonçalves Dias — Ao Magazin des Modes.

UTERINA é o unico remedio que cura FLORES BRANCAS e os Corrimentos das Senhoras.

Vende-se nas principaes pharmacias e na Drogaria Araujo Freitas & C.

Pelas Chagas de Christo

Uma senhora, achando-se doente ha annos e impossibilitada de trabalhar, como prova com attestado medico e com duas filhas, estando uma tuberculosa e não podendo trabalhar e sem ter meios para sustentar-se e ás suas duas filhas, passando as maiores necessidades, vem, por isto, pedir ás pessoas caridosas, e ás almas bemfazejas, paes e mães de familia, por amor de seus filhos e por alma de seus parentes e pela Sagrada Paixão e Morte de Nosso Senhor Jesus Christo, uma esmola para o seu sustento e para allivar os seus soffrimentos e de suas filhas, pois que Deus a todos dará recompensa. — Rua Senhor de Mattosinhos n. 34, antigo 26, primeira casa, bondes de Catumby e Itapirú'. Esta caridosa redacção presta-se a receber toda e qualquer esmola, para este destino caridoso.

Clinica de molestias das senhoras e syphilis — Dr. Valentim Bittencourt, cura tumores dos seios e do ventre, as molestias das vias urinarias, genitaes, as metrites, os corrimentos uterinos e vaginaes e regulariza a menstruação, por processo seu. Applica o 606 e 914, com ou sem injecção e esta sem dôr; os seus serviços são pagos em prestações modicas. Consultorio perfeitamente apparelhado, rua Rodrigo Silva, 26, esquina da rua da Assembléa. Das 12 ás 3 horas da tarde, telephone 5275. Residencia, Marquez de Pombal n. 67.

Grande Reducção nos Preços
Diariamente novos discos e novos gramophones. — Constituição 36 e Av. Gomes Freire 12. — FAULHABER & C

PARTEIRA A verdadeira mme. Palmyra, trata de molestias de senhoras, evita a gravidez por um processo sem egual e garantido. Consultas das 12 ás 16 horas; à rua do Cattete n. 293 (largo do Machado), e em sua residencia à rua Camerino n. 145, telephone, 4.102, norte.

A' CARIDADE

A viuva Luiza, tendo oito filhos menores e sem o menor recurso para a sua subsistencia, implora ás almas caridosas um obulo para minorar os seus soffrimentos. Esta redacção presta-se a receber qualquer quantia que lhe seja destinada.

GYMNASIO FEDERAL

Direcção technica do dr. Liberato Bittencourt, auxiliado por habeis professores da Escola Militar e do Collegio Militar. Cursos: primario, complementar, secundario, recordativo de mathematicas, de agrimensura e de engenharia. Educação physica, intellectual e moral. Abolição completa do castigo corporal, do recreio, do abuso de memoria e das ferias. Periodos lectivos de oito mezes. Ensino realmente obrigatorio: alumnos sem aproveitamento, ou com cinco faltas não justificadas, em um mez, serão expulsos, desligados. A revisão dos cursos do actual periodo começou a 15 de julho, tendo inicio o novo periodo, assim como o curso recordativo de mathematica, no 1º dia util de novembro proximo. Esse curso recordativo, comprehende arithmetica, algebra, geometria, desenho, trigonometria e mecanica, e destina-se aos alumnos que visam a Escola Militar, a Naval e a Polytechnica. Matriculas abertas até ao fim do mez; rua 24 de Maio n. 268. Teleph. 2.150, Villa. S

Coqueluche — Cura-se rapidamente com o Peitoral de Menezes. Xarope ou tablettes; rua Uruguayana n. 66. S

DR. ALVINO AGUIAR —

Especialista em molestias do: Estomago, rins e pulmões. Tratamento das anemias e depauperamento nervoso. Molestias de senhoras, clinica medica. Residencia, travessa do Torres, 17. Consultorio, rua Rodrigo Silva 5, das 2 ás 4 (entre Assembléa e S. José). Teleph. 4 265.

Syphilis, tratamento rapido e indolor pelo dr. José Cavalcanti. Consultas das 10 ás 12 horas da manhã e das 4 ás 6 horas da tarde. Gratis aos pobres; rua Sete de Setembro n. 139, sobrado. S

GRAVIDEZ Evita-se sem medicamentos, informações ao alcance de todos por correspondencia, com Madame Affonso, Rua D. Candida n. 31, estação de Inhaúma, Linha Auxiliar da E. F. C. do Brasil.

Collegio Sylvio Leite — Rua Mariz e Barros n. 258, internato semi-internato e externato. Cursos primario secundario, commercial e de admissão ás escolas superiores.

GRATIS Peça o supplemento illustrado do MENSAGEIRO DA FORTUNA, que será enviado gratis pelo Correio ou dado em mão propria. E' um livro indispensavel a quem quizer saber o que é o Hypnotismo e o Magnetismo, pois ensina os meios para ganhar no jogo e nas loterias, ... Peça-o hoje mesmo ao sr. ARISTOTELES FILLIA — Rua Marechal Floriano Peixoto, 52, sobrado. CAIXA POSTAL 604 — CAPITAL FEDERAL.

PARTEIRA — Mme. Barros, da Maternidade, trata de todas as molestias do utero, evita a gravidez nos casos indicados, rapido e garantido; acceita prestações ... rua Visconde de Itauna, 122.

Molestias das senhoras — Dr. Octavio de Andrade, com pratica dos hospitaes da Europa, evita a gravidez por indicação scientifica, sem prejudicar o organismo. Hemorrhagias, suppressões, etc. Residencia e cons.: rua Sete de Setembro n. 189, sobrado, das 12 ás 3 1/2 e 4 ás 6. Teleph. 1331, Central. Consultas gratis.

Moenda e motor

Vende-se, a bom estado uma completa installação para um caldo de canna; Rua Jardim Botanico n. 522.

Magnifica occasião

José Miranda e Mme. Julia Miranda previnem ás suas exmas. freguezas e amigos que, além dos preços por que faziam todos os vestidos toilettes e tailleurs, reduziram para menos os preços ... para todas as exmas. familias fazerem seus vestidos na rua Sachet 42, por cima da Joalheria Oscar Machado. Telephone Central 6.178.

Corações caridosos

Pela Sagrada Paixão de Nosso Senhor Jesus Christo, uma infeliz viuva, com 68 annos de edade, gravemente doente de molestias incuraveis, sem poder trabalhar e sem arrimo algum, pede uma esmola á caridade dos bons corações, que Deus dará a recompensa. Esta caridosa redacção recebe qualquer esmola para a viuva Santos.

PRIVILEGIOS
LECLERC & C.
SUCCESSORES DE JULES GERAUD, LECLERC & C.
Rua do Rosario, 150-Rio de Janeiro
Encarregam-se de obter patentes de invenção no Brasil e no estrangeiro, de registrar marcas de fabrica e do commercio, e obras artisticas e literarias.

PIANO

Vende-se um de 1/2 armario garantido, quasi novo, por 600$000, na rua da Quitanda n. 54, sobrado, com d. Romana.

Pequeno emprego de capital

Vende-se o predio á rua Barão de S. Felix n. 35; trata-se no mesmo, das 9 ás 12 e de 1 ás 3 da tarde, defronte da colchoaria, n. 54.

AGENTES

Para "A Felicidade Dotal", nova e acreditada sociedade que constitue dotes para antes e depois do casamento, e nascimento e que concede grandes e reaes vantagens aos seus associados, precisa-se de agentes em todas as cidades dos Estados, que dêem referencias; rua Julio Cesar n. 58 — Rio.

PARTOS

Todos os accidentes são absolutamente evitados com algumas doses do infallivel e inoffensivo Regulador das Senhoras, do dr. Siqueira Cavalcanti, tomadas quando começam as primeiras dores. Apressa o parto e livra a parturiente e a creança de todos os perigos. Leiam os importantissimos attestados e cartas, que se acham nos prospectos. Deposito na Drogaria Pacheco, rua dos Andradas ns. 43 a 47.

Colicas uterinas

Cura instantanea com o infallivel e inoffensivo Regulador das Senhoras do dr. Siqueira Cavalcanti. O Salvador das Senhoras nas épocas criticas da vida! Leiam os prospectos que acompanham os vidros. Deposito, na Drogaria Pacheco, rua dos Andradas numeros 43 a 47.

Máo cheiro das regras

Desapparece em pouco tempo, com o infallivel Regulador das Senhoras, do dr. Siqueira Cavalcanti. Completamente inoffensivo. Facilimo uso. Deposito na Drogaria Pacheco, rua dos Andradas ns. 43 a 47.

O Major Carlos Guimarães tendo pedido exoneração de Tabellião interino do 5º officio desta capital communica aos seus amigos e clientes que passa a trabalhar no cartorio do Tabellião Belisario Tavora, à rua do HOSPICIO N. 46, onde espera merecer suas ordens. Rio, 3 de julho de 1914.

POBRE CEGA

Francisca da Conceição Barros, cega de ambos os olhos, aleijada de uma mão e doente, sem recurso, pede uma esmola a todas as boas almas, que o bom Deus a todos recompensará; pode ser entregue á illustre redacção deste jornal.

Ouvidor, 183

GRAÇAS
A perolina de Mme. Quezada
que é o unico preparado para o desapparecimento das rugas e embellezamento da pelle. — Approvado pelos Institutos de Belleza de Paris. — Instrucções para massagens encontram-se no vidro. — A' venda em todas as pharmacias e perfumarias do Rio e S. Paulo. Vidro 5$000, pelo Correio mais 1$000. — Deposito Praça da Republica 89. Sobrado — Proximo á Rua Frei Caneca.

NEURASTHENIA

Eu soffri horrivelmente deste mal durante muitos annos, tomando tudo quanto me indicavam, sem ter tido um pequeno allivio. Hoje acho-me perfeitamente boa, graças a um remedio que uma casualidade me fez conhecer. Em agradecimento, indicarei aos que soffrem das consequencias deste mal como sejam: anemia, molestias nervosas, palpitações do coração, etc., como podem recuperar a saude. Escrever a D. Amelia C., á Caixa do Correio, 335. Rio de Janeiro.

Xarope Adstringente de Quina Cascarilha e Simaruba

Premiado com medalha de ouro. Efficaz contra as affecções do tubo gastro intestinal, principalmente ... diarrhéas rebeldes, acompanhadas de colicas, dysenterias, ... entero-colite, diarrhéas ... e das convalescenças ... graves e das molestias ... Preço, 3$000.

Depositos, Drogarias Pacheco, rua dos Andradas, 45; ... 1º de Março, 31, á rua Sete de Setembro n. 81 e á rua da Assembléa ...; Pharmacia Santos Silva, rua Aristides Lobo n. 229, telephone numero 1.400, Villa.

GRAVIDEZ

Evita-se e faz-se conceber ... certo, sem prejudicar a ... se as clientes, na maior ... Cura das molestias do utero ... corrimentos, etc. Consultas ... hora; gratis ás ... das 9 ... de 1 ás 6; rua de São ... sobrado.

POBRE CEGA

Maria Eugenia, viuva, ... recursos ... bem formados ... de esmolas ... Esta redacção presta-se a receber ... lhe fôr destinado.

Aos srs. medicos

No 1º andar da rua ... Ouvidor, ... para se alugar ...

OURO

Compra-se ouro, prata, brilhantes ... Tiradentes, 16, antigo largo do Rocio.

Consultorio

Aluga-se, em um grande ... de espera, telephone ... propria para medico ... rua Uruguayana, 24 ...

Gabinete dentario

Aluga-se, um ... propria para medico ou advogado, com sala de espera ... de Setembro, 23.

CALLOS

Com applicação do remedio de ... S. Pinho ficam livres dos callos ... Vende-se na "A Garrafa Grande" ... da Uruguayana, n. 66.

IMPOTENCIA

Vitalidade do homem
CURA radical, sem dar medicamentos para tomar; não mude a edade.
AVENIDA PASSOS, 69 — 1º andar
M. Carvalho.

MALAS

de cedro, madeira que não dá traça e nem deixa mofar a roupa, e todos os outros materiaes são de primeira qualidade, trabalho á capricho; só na Casa Marinho; tambem tem bolsas, cofres, saccos, carteiras, estojos, pastas, chapeleiras, etc., é na rua Sete de Setembro n. 66, casa Marinho.

Dr. Antonio Pacheco

Retirando-se temporariamente para a Europa, deixa substituindo-o na sua clinica o dr. Raul Pacheco, á rua dos Ourives n. 38, das 2 ás 4 horas. Telephone 3731, Norte.

Para matar a fome!

Uma pobre mulher, mãe de 5 filhinhos, todos pequeninos, entre os quaes dois gemeos, nascidos ha pouco tempo, tendo o seu marido entrevado, impossibilitado de ganhar siquer o dinheiro necessario para matar a fome, implora, pelo amor de Deus, ás almas caridosas, uma esmola para minorar os seus soffrimentos. Esta redacção presta-se caridosamente a receber o que lhe fôr destinado a Eurides Teixeira.

!!! Malas em leilão !!!

Vender-se-ão nos dias 25, 26, 27, 28, 29, 30 e 31 deste mez, 147 malas de todas as qualidades a preços de leilão, na Madrilena, — Marechal Floriano numero 140.

Escriptorios

Optimos, de frente, alugam-se 2 ... na Avenida Central 105, esquina do Rosario, juntos ou separados.

Lêr e escrever em tres mezes

Laura Franco da Silva, professora portugueza, diplomada, ensina por methodo facil e simples; rua do Rosario n. 170, sob.; telephone 3.141, Norte.

Doenças do garganta nariz ouvidos bocca — Tratamento do OZENA (fetidez do nariz): processo inteiramente novo e com resultado. Dr. Eurico de Lemos. Cons. Rua da Carioca 36 — Do 1 ás 6 da tarde — Teleph. 6.109, Central — Res. PRAIA DE BOTAFOGO 114 — Telephone 1206, Sul.

A grande cartomante portugueza

Mme. Silva participa ás exmas. familias que está fazendo grandes trabalhos pelas sciencias occultas; tira todos os atrazos da vida, une os separados, realiza casamentos difficeis e trata de todas as doenças de senhoras assim como cura todas as doenças por mais difficeis que sejam; garante todos os seus trabalhos; rua Visconde de Itauna, 285, sobrado.

N. B. — Só se acceita a remuneração depois do trabalho prompto.

Gottas Glyco-iodo-ferricas

Formula do dr. Henrique Autran. Approvadas pela Directoria Geral de Saude. Curam anemia, chloro-anemia, flores brancas, inappetencia associada á diminuição globular, lymphatismo, chloro-lymphatismo e adenites, que acompanham os casos de lympho-escrophulismo, na infancia. Preço 3$000. Deposito: Drogaria Pacheco, rua dos Andradas n. 45. Fabrica: Pharmacia Santos Silva, rua Dr. Aristides Lobo 229.

CAMBUQUIRA

REZENDE-HOTEL

Dirigido pelo proprietario e familia, collocado em optimo logar, acha-se prompto para receber as exmas. familias. Preços modicos. — Queira informar-se do sr. J. M. Bittencourt, rua do Ouvidor n. 57, ou Petropolis, Avenida 15 de Novembro n. 657.

CASAMENTOS

Civil, 20$000 e religioso, ... com brevidade, naturalizações, justificações, certidões, inventarios e negocios na Prefeitura. Compram-se e vendem-se predios e commissões; na rua dos Invalidos n. 4, 1º andar, proximo á 8ª pretoria, antiga.

FAZENDA DE CRIAR

Vende-se uma boa fazenda de criar com bastante gado de raça hollandeza, com boa producção de leite, algum café, engenhos de canna e café, boas aguadas, vasta casa de morada e mais dependencias, distante quatro kilometros de uma estação da Central, a tres horas do Rio, ramal de São Paulo. Preço de occasião; para mais informações com os srs. ... Marinho & Comp., rua ... n. ...

POBRE CEGA

Anna do Amaral, cega, viuva e ... disso doente e sem ninguem ... companhia, recolhida a um quarto ... filhinha pede uma esmola. Esta redacção se encarrega de recebel-a.

Sala e quarto

Aluga-se a pessoas de tratamento, em casa de familia, magnificos aposentos mobilados, com excellente pensão; na rua Machado de Assis n. 5, lado do mar. Telephone, 1.208, Sul.

Pharmacia

De optima apparencia, em ponto central muito movimentado e fazendo bom negocio, vende-se uma. O motivo da venda é o dono ter de retirar-se desta capital até novembro. Informações na Avenida Mem de Sá 45.

O vosso rosto...

Tem pannos? Manchas? Sardas! Espinhas? Porque não usaes a verdadeira Camomilla de Sapucaia, a unica medicinal, á venda na Flora Brasil? Largo do Rosario, 3. Telephone, 2.496, Norte.

Casa mobilada 300$000

Aluga-se uma em Botafogo, para casal ou pequena familia de tratamento, com quatro quartos, com electricidade, fogão e aquecedor a gaz, informações com o sr. Miranda, na Casa Standard, rua do Ouvidor, 93 e 95, para ver, das duas ás cinco horas da tarde.

Predio elegante

Vende-se o elegante predio novo da rua Mendes Tavares n. 17 — praça Saenz Peña — retirado do bonde 30 metros, para pequena familia de tratamento, com 2 pavimentos, ampla varanda e frente de cantaria; trata-se com o proprietario, na rua Barão de Mesquita, 6, 28 A, perto do mesmo.

Passaros cantadores

Vende-se barato uma collecção de superiores passaros cantadores; tratar na Avenida, mesa de rendas do Estado do Rio, das 10 horas ás 3.

Material typographico

Vende-se detalhadamente ou por inteiro, esplendida typographia, constando de: uma machina do fabricante Alberti, formato A, uma dita Minerva, uma de cortar, uma de grampear; dynamos, transmissões, stereotypia completa; mesas, cavaletes, caixas e grande variedade de typos de texto e fantasia; vinhetas, emblemas, fios metallicos, gravuras, bolandeiras, etc., etc. Trata-se com o sr. Ribeiro Guimarães, á rua General Camara, 56, sobre a pharmacia Pinho.

Casa mobilada

Aluga-se uma muito confortavel, com todas as commodidades para familia de tratamento (rua Haddock Lobo), aluguel razoavel, com piano de cauda e baixella completa, louças inclusive. Tratar na rua do Hospicio n. 138, das 10 ás 12.

Moça

Precisa-se que seja medium espirita (mesmo não desenvolvida) para casa de familia respeitavel, onde auxiliará em serviços leves; paga-se bem e será tratada como pessoa da familia. Cartas a esta redacção, a F. A. O.

Automovel

Vende-se um, Stoewer, 12—18 H.P., em perfeito estado com taxi, querendo-se; pintado de novo. Preço 5:500$. Informações na Casa Cirio, Ouvidor n. 183, com Catão Pinto.

Alta cartomancia

Mme. TAGILD, iniciada nas mysterias do occultismo, possuidora de grande poder em sciencias occultas, diz o presente, o passado e prediz o futuro. Faz qualquer trabalho para o fim que se deseja, como sejam: casamentos difficeis, reconciliações e embaraços commerciaes, etc.; na rua da Carioca n. 57, sobrado.
TELEPHONE, 4.214

Elixir de Pepsina Composto

(Camomilla, Rhuibarbo, Calumba e Pepsina) Formula de Brito
Approvado e premiado com medalha de ouro. Efficaz nas digestões mal elaboradas, dyspepsias, vomitos, colicas do figado e intestinaes, inappetencias, dores de cabeça e vertigens. Vidro 2$000. Depositos: Drogarias Pacheco, rua dos Andradas, 45; Berrini; rua 1º de Março, 31, e rua Sete de Setembro n. 81, e rua da Assembléa, 34. Fabrica: Pharmacia Santos Silva, rua Dr. Aristides Lobo n. 220. Telephone numero 1.400, Villa.

COMMODOS

Aluga-se excellentes commodos a pessoas de fino tratamento ou a casal sem filhos, na bella casa nova da rua Francisco Muratory n. 42.

Curso de preparatorios

Admissão ás Escolas superiores — Todas as materias. No Instituto Universitario. Rua da Quitanda n. 63.

IMPOTENCIA

SAUDE DO HOMEM
CURA radical sem dar medicamentos para tomar; não influe a idade, garantida cura tambem pelo frequente dos intestinos e por correspondencia. Aceita pagamento em prestações. Consultas das 8 horas da manhã ás 9 da noite, na RUA MARECHAL FLORIANO PEIXOTO, 41, SOBRADO
J. Pereira.

Aos proprietarios

Pessoa idonea, offerecendo todas as garantias e com longa pratica, acceita administrar incumbencias para, mediante uma pequena commissão, promover o aluguel de predios, tratando com os proprietarios das cartas de fiança, contratos, etc., tomando a responsabilidade dos alugueis a pagar pelos inquilinos que arranjar para os mesmos predios e em um mez a effectuar o pagamento em dia do vencimento, quando o inquilino, por qualquer circumstancia não o possa fazer nesse dia. Mais informações, das 10 ás 4, na rua Visconde de Inhauma n. 22, Casa Monteiro Junior & Com.

Consultorio medico cirurgico

Por motivo de retirada temporaria para a Europa, vende-se um consultorio bem montado e regularmente frequentado; para ver e tratar, na rua da Assembléa n. 106, das 4 ás 6 da tarde.

Senhora de fino tratamento, chegada ha pouco de fóra, estando em difficuldades, pede, afim de alugar uma pequena casa, a alguem com urgencia, pelo amor de Deus, a um sr. de posição cinquenta mil réis, pagando em pequenas prestações, ou fornecendo penhor. Sem pressa, não confundir com explorações. Pede responder quem não esperar recompensa; cartas a Zeus.

PROFESSOR

Lecciona-se portuguez, arithmetica, algebra, geographia, historia, geometria, etc. Vae a domicilio, por preço razoavel; cartas a esta redacção, no escriptorio desta folha.

ARMAZEM

Aluga-se na rua da Alfandega n. 100, esquina da rua Uruguayana; as chaves estão no 2º andar do mesmo; trata-se na praça Tiradentes n. 12, ourivesaria.

Charutaria

Vende-se ou trespassa-se em varejo de cigarros, boa freguezia, bom negocio; informa-se á rua Primeiro de Março n. 163, Marcellino. Deposito dos cigarros "Black-Sea".

AVISO

Uma rifa de uma colcha de crochet que devia correr no dia 30, fica transferida para o dia 27 de agosto.

ALUGA-SE

Um quarto, a tres ou quatro senhores do commercio, a 60$000 cada um, com pensão; á rua Sete de Setembro n. 108, 2º andar.

A G RANTIA DOTAL DAS FAMILIAS

Sociedade de Auxilios Mutuos
Institue dotes por casamentos e nascimentos
Séde Social - Bom Jesus de Itabapoana
Estado do Rio de Janeiro
Directoria:
Presidente—Coronel Pedro Gonçalves da Silva. — Pharmaceutico
Vice-Presidente — Major Joaquim Lopes Moreira — Pharmaceutico
Director-Secretario — José Teixeira e Silva
Director-Thesoureiro — Coronel Francisco Teixeira de Oliveira. (Negociante)
Director Gerente — Malvino de Souza Rangel.

A que maiores vantagens offerece aos seus associados, não só pelos seus planos, como pela idoneidade da sua directoria.

Não percam tempo — = — Peçam prospectos
Agente Geral no Rio de Janeiro
João Gomes Ferreira
Rua da Alfandega 102-Caixa Postal 665

Acceita-se Agentes

Juventude ALEXANDRE

Evita a caspa e a queda do cabello dá-lhe vigor e rejuvenesce

E' o unico tonico que, não tendo nitrato de prata, faz com que os cabellos brancos voltem á côr primitiva e não queima a pelle. A Juventude tem merecido os melhores louvores das pessoas cuidadosas na conservação do cabello. O grande consumo e o grande numero de attestados que possuimos nos animam a recommendar a Juventude como o melhor dos tonicos para desenvolver o crescimento do cabello, tornando-o abundante e macio. A caspa é uma das maiores causas da calvicie; a Juventude extingue em quatro dias. Preço 3$. A' venda em todas as boas perfumarias e drogarias do Rio, em São Paulo, Barcel & C. Approvada pela directoria de Saude Publica e premiada com medalha de ouro na Exposição Nacional de 1908.
Cuidado com as imitações. Peçam Juventude Alexandre.

PREPARATORIOS

para admissão ás escolas superiores. Cursos diurnos e nocturnos, 25$000 mensaes. Professores: Dr. Costa Lima, dr. Luiz Giorelli, dr. Rubem da Silva, dr. Alexandre Teixeira, dr. Arthur Aragão, dr. Euclydes Forjaz, etc. AVENIDA GOMES FREIRE N. 57 — Informações, das 12 ás 22 horas

SAQUES — ANTUNES DOS SANTOS & C.

Autorisados por Decreto do Governo—Deposito no Thesouro Federal Rs. 100:000$000. SACAM sobre todas as cidades e villas de Portugal, Hespanha, Italia, França, Turquia, etc., etc.
CAMBIO - Compra e venda de moedas de todos os paizes em condições muito vantajosas!
14 E 16 AVENIDA RIO BRANCO 14 E 16

MOVEIS

VENDAS POR TODO O PREÇO!...

Em virtude do grande stock que possuimos de moveis de todos os estylos, **artigos de Armador e Estufador**, como sejam: **Cortinas**, cortinados, **Stores, Reposteiros**, bandeaux, **Tecidos**, franjas, lezardas, **Couros**, guarnições douradas, etc., resolvemos continuar por mais alguns dias **Liquidação geral** de todo o **Stock** a preços verdadeiramente reduzidos e sem com a nossa concorrencia.

Em peroba ou canella:

Dormitorios	com	**10**	**peças**	**560$**
Salas de jantar	"	**17**	"	**440$**
Salas de visitas	"	**15**	"	**250$**
		42	" **Rs.**	**1:250$**

CAPAS para mobilias, 9 peças 70$000
63 — RUA DA CARIOCA — 63
Alfredo Nunes & C.

Externato Manoel Victorino

(Curso annexo ao Instituto de Engenharia)
Séde: **Rua 7 de Setembro, 201**

Curso preparatorio completo em series — Pratica de linguas desde o curso primario. Curso primario (diurno), complementar e especial de exames de admissão ás escolas superiores (diurnos e nocturnos). Aulas funccionando. Informações da 1 hora da tarde ás 7 horas da noite. Direcção do coronel dr. Moreira Guimarães.

GRAVIDEZ

— PHILAGINA —

E' o unico preparado que evita, sem causar mal á saude. A' venda em todas as pharmacias e drogarias. Caixa, 6$000. Para informações — Dr. Theodulo Wolff. Caixa Postal 412. Rio — enviando 600 réis de sellos.

NÃO CONFUNDIR...
OS ARMAZENS GASPAR
são quem vende mais barato, camisas, punhos, collarinhos, meias, toalhas, lenços, perfumarias estrangeiras, chapéos e artigos para Carnaval.

Todos á PRAÇA TIRADENTES, 18
Canto da Rua Setesetembro—Rio

MANTEIGA "IDEAL"

Fabricada pelo systema dinamarquez e rigorosamente pasteurisada na **Companhia Laticinios de Juiz de Fóra.**

Deposito: RUA VISCONDE DE INHAUMA 83

Um kilo com sal.	3$200
" " sem sal.	3$600
Uma lata.	1$500

Em grosso, preço especial

"Fiação de Aigodão da Saude"

Pereira, Estefno & C.

Fabrico especial de fios de numeros 2 a 70, crús, tintos (de qualquer côr), torcidos ou mercerisados para malharia, ordume e mais applicações industriaes.

Praça Antonio Prado 8 - Sobrado
SÃO PAULO

MOVEIS

Grandes armazens da rua dos Andradas n. 29
POR BAIXO DO CLUB DOS DEMOCRATICOS
LEONEL DE CARVALHO & C.

Não comprem sem primeiro verificar os preços e qualidades do
Colossal "stock" de moveis nacionaes e austriacos
que, em virtude da crise, liquidamos por preços ao alcance de todos

EM PEROBA OU CANELLA

Salas de jantar, com 17 peças. . . .	470$000
Salas de visitas, com 15 peças. . . .	275$000
Dormitorios p' casal, 10 peças. . . .	595$000
42 peças. . . .	1.340$000

Capas para mobilias, 9 peças, 70$000

Mobilias austriacas Thonet para sala de visitas, dois modelos, 150$ e 160$. Grande variedade de moveis por preços sem competidor. Tapeçaria, velocipedes e carrinhos para creanças, cirados e artigos norte-americanos. Capas para mobilias, 9 peças, 70$000.

LOTERIAS DA CAPITAL FEDERAL

Companhia de Loterias Nacionaes do Brasil

Extracções publicas, sob a fiscalização do governo federal, ás 2 1/2 horas, e aos sabbados ás 3 horas, á rua Visconde de Itaborahy n. 45.

HOJE
286—29
20:000$000
Por 3$200. Em oitavos
Só jogam 30.000 bilhetes

Amanhã
324—13
20:000$000
Por 3$200, em quartos.
Só jogam 30.000 bilhetes.

Sabbado, 8 de agosto
A's 3 horas da tarde Novo Plano
327—1
100:000$000
Por 6$40 em oitavos

N. B. — Os premios superiores a 200$ estão sujeitos ao desconto de 5 %.

Os pedidos de bilhetes do interior devem ser acompanhados de mais 50 réis, para porte do Correio e dirigidos aos agentes geraes Nazareth & C., rua do Ouvidor n. 94 — Caixa n. 817 — Teleg. "Lusvel"

Alfaiataria Maurice

Maurice Abitbol, ha longos annos estabelecido nesta praça, com o negocio de alfaiataria e roupas brancas, communica a todos os seus numerosos amigos e freguezes, que acaba de reabrir o seu bem montado estabelecimento no predio sito á rua Sete de Setembro n. 173, onde encontrarão um completo sortimento de casimiras estrangeiras, e bem assim um inegualavel sortimento de todos os artigos proprios para homem.

Contando com a velha amizade de todos os seus amigos e freguezes, aguarda as estimadas ordens dos mesmos, e antecipadamente agradece a preferencia que lhe fôr dada.

Rio, 18 de julho de 1914. — *Maurice Abitbol.*

DR. ED. MEIRELLES

DOENÇAS INTERNAS — VIAS URINARIAS — TRATAMENTO RAPIDO DA GONORRHEA, estreitamento da urethra, syphilis, hydrocele, sem operação. Exame, com illuminação da urethra, bexiga, ureteres, recto, e o seu tratamento pela electricidade, exame microscopico dos corrimentos de sangue, etc. Applica o "606" e o "914". Tratamento das doenças do estomago e intestinos. Rua Sete de Setembro 182, das 3 ás 6. Haddock Lobo n. 438.

Caspa e quéda dos cabellos

A isso oppõe-se o "Pilosol", formula do pharmaceutico Santos Silva, e communica aos cabellos um perfume delicado e agradavel aos mais exquisitos olfactos. Vidro 2$500. Depositos: Drogaria Pacheco, rua dos Andradas 45 e Estabile Bastos & C., rua 1º de Março, 31. Fabrica: Pharmacia Santos Silva — Rua Dr. Aristides Lobo n. 220. Tel. 1.400. Villa.

Companhia Vidraria Santa Marina

ESTAÇÃO DE AGUA BRANCA
São Paulo

Deposito nesta capital: Rua General Bruce n. 96 — Telegrs.: VISAMAR. TELEPHONE 2313, VILLA

Vende qualquer quantidade de garrafas para diversos empregos e a preços ao alcance de todas as industrias.

Moveis a prestações

Não comprem moveis sem visitar a fabrica, das mais antigas, á rua General Caldwell n. 63. Não confundir: 63, fabrica e deposito. Moveis de todos os estylos a prestações, por preços de vendas a dinheiro. Os nossos moveis são preferidos não pela barateza, mas pela perfeição e solidez; vêr para crêr. E' proximo á Central, 63 — Vilhena, Souza & Comp.

Successo!...

A cura das gonorrheas recentes ou antigas e corrimentos pelo GONORRHENO. Allivio immediato com um só vidro. Vende-se nas pharmacias.— Dep.: Assembléa 35. Vidro 3$000.

Pensão

Vende-se uma, com excellente freguezia, tendo trinta quartos bem mobiliados, bondes á porta e muito perto da Estrada de Ferro Central. Para mais informações, dirigir cartas para este escriptorio a C. José V.

EVITA A GRAVIDEZ

e faz conceber nos casos possiveis. Cura radical das hemorrhagias e de todas as doenças das senhoras; preços modicos, consultas gratis, das 9 ás 11 da tarde, e das 6 ás 8 da noite, á rua do Lavradio 122 (casa XX). Mme. Josephina Galindo, parteira do Hospital Clinico de Barcellona.

Pintura de cabellos

Mme. Ribeiro, particularmente, tinge cabellos com um preparado vegetal inoffensivo, de sua propriedade; as senhoras que desejarem, dirijam-se á rua Rodrigo Silva, antiga dos Ourives n. 10, 1º andar, entre as ruas de S. José e Assembléa.

Madeiras e serraria a vapor

MESQUITA BASTOS & COMP.

RUA DA MISERICORDIA NS. 50 A 54

Grande sortimento de pinhos, madeiras do paiz e chaçutos; machinas para serrar e apparelhar assoalhos, forros, portas, cimalhas, molduras e grenas; remettem-se para a capital e interior, com rapidez e a preços razoaveis. Telephone n. 946, Central.

CASA

Aluga-se uma casa á rua Conde de Irajá, n. 13, tendo sala de visitas, saleta, 5 quartos, sala de jantar, copa, cosinha e banheiro, toda forrada e pintada de novo; trata-se á travessa João Affonso 20.

Só para homens!

Mulheres e creanças, todos os que soffrem de dyspepsias, biliosidade, falta de appetite e prisão de ventre, curam-se com o uso das infalliveis PILULAS VIRTUOSAS. Em todas as pharmacias. Deposito: Drogaria Rodrigues, rua Gonçalves Dias n. 59. Vidro, 1$500.

DENTISTA

Dr. Moreira Senna, especialista em extracções completamente sem dor, garante todos os demais trabalhos; systema americano; preços bastante reduzidos e em prestações; das 8 da manhã ás 8 da noite, á rua Marechal Floriano, 46, proximo á rua dos Andradas; telephone, 302, Norte.

Mobiliario

De familia que se retirou, vende-se uma esplendida guarnição para sala de jantar, um bom dormitorio claro para casal, sala de visitas, quadros, etc. Para ver e tratar á rua Senador Dantas 45, terreo.

Bolsas para senhoras

A Casa David Ferro, rua Sete de Setembro 124, recebeu a mais chic remessa, e que vende por preços sem competencia.

CIRCULAR

AOS MUTUARIOS DA "CREDITO MUTUO NACIONAL"

Como sabe V. S., os arts. 4º e 5º do Regulamento inserto na Apolice dizem:

«Art. 4º — O socio que não pagar a sua mensalidade dentro do praso estipulado no art. 3º perderá o direito ao sorteio daquelle mez e ás entradas anteriores. A importancia do premio predial, si o sorteio recahir sobre sua apolice, reverterá a favor da Companhia.

Art. 5º — O socio incurso nas penas do artigo precedente poderá regularisar a sua inscripção, novamente, concedendo-lhe a Companhia a isenção do pagamento de nova joia e ficando com direito ao reembolso das mensalidades que pagar dessa data em deante.

Attendendo ao pedido de varios mutuarios, resolvemos não applicar a pena constante desse artigo, que sujeita o mutuario a perder as mensalidades anteriormente pagas, si quizer regularisar a sua Apolice, por se achar em atraso de pagamento.

O mutuario, em atraso, poderá, em qualquer tempo, readquirir direito ao sorteio, começando de novo a pagar as mensalidades da data em que quizer regularisar a Apolice.

No praso de liquidação da Apolice serão contadas, para o effeito do reembolso ao mutuario, todas as mensalidades por elle pagas, a partir da data da sua inscripção.

Exemplo: Si um mutuario inscreveu-se em Novembro de 1913, pagou regularmente até Janeiro de 1914, ficou em atraso desse mez a Junho de 1914 e recomeçou o pagamento nesse ultimo mez, ser-lhe-ão restituidas as mensalidades de novembro a janeiro e as de junho até á data em que de novo atrasou-se.

A Sociedade só não restituirá ao mutuario as mensalidades que o mesmo tenha deixado de pagar.

Está claro que o mutuario não terá direito ao premio que lhe couber no sorteio do mez, em que tiver deixado de pagar a mensalidade. Não perderá direito, porém, á restituição das mensalidades anteriormente pagas, si recomeçar o pagamento das mensalidades.

Essa concessão terá vigor desta data a 2 annos e só aproveita aos mutuarios das Séries Operaria e Popular.

Autorizamos, pois, os srs. banqueiros a executarem as disposições da presente circular.

Juiz de Fóra, 1 de Julho de 1914.

Pela directoria da Credito Mutuo Nacional, **Agenor Augusto da Silva Canedo**—gerente.

Credito Mutuo Nacional

Lista das Apolices Prediaes sorteadas em 15 de julho de 1914

Ns. sorteados	Apolices pelos numeros de matricula	MUTUARIOS	RESIDENCIA	Valor do pe-culio predial
SERIE OPERARIA				
3727	3727	Hercilia Carneiro de Carvalho	Januaria	6:000$000
7678	1819	Alcibiades Motta Albuquerque	Villa de Mercês	2:000$000
4358	158	José Francisco de Almeida	Juiz de Fóra	2:000$000
6943	343	Zulmira de Almeida	S. Barbara (Rio Novo)	1:000$000
7009	1484	Antonio Zampieri	Coronel Pacheco	500$000
3801	3801	Miguel Conde	Rio de Janeiro	500$000
4176	68	Francisco Camillo de Souza	Juiz de Fóra	100$000
5767	863	José de Rezende Hofbauer Hungria	Agua Limpa	100$000
6595	1278	Emerenciana Procopio de S. José	Mirahy	100$000
7208	1584	Albin Ladislau das Chagas	S. João d'El-Rey	100$000
8915	2437	Luiz Neves	Rio de Janeiro	100$000
SERIE POPULAR				
3727	350	José Antunes de Cerqueira	Pomba	10:000$000
7678	2301	Domingos Senra de Oliveira	Rodeiro de Ubá	2:000$000
4358	743	Antonio Pompeu de Souza Brasil	Rio de Janeiro	1:000$000
6943	343	Abril de Araujo Alves	Uberaba	500$000
7009	1906	Arthur José dos Santos	S. João Nepomuceno	500$000
3801	382	Deraval Moraes Sarmento	Pomba	125$000
4176	640	Joaquim Henriques Pereira Bragança	S. João Nepomuceno	125$000
5707	1345	Luiz José de Miranda Mineall	Bello Horizonte	125$000
6595	1799	Heloisa Alves Mello Costa	Sete Lagôas	125$000
SERIE ESPECIAL				
3727	478	D. Luiza Theresa de F. Castro	Porto Novo	30:000$000
7678	1799	Affonso José Rodrigues da Silva	Ubá	2:000$000
4358	614	Adolpho José da Silva	Guarany	1:000$000
6943	343	Leopoldo Rodrigues da Costa	Bomfim de Palmyra	500$000
7009	[illegible]	Elias Mussi	Estação do Cascalho	500$000
3801	1565	Antonio Fernandes	Pomba	200$000
4176	499	Coronel Manoel F. de Assis Lopes	Piau	200$000
5767	1155	Geraldino Gonçalves Rodrigues	S. Paulo Muriahé	200$000
6595	1430	Seraphina de Oliveira Motta	Liv. de Barbacena	200$000

Com excepção das apolices de numeros 3727, 344 e 3801 da Serie Operaria e 343 das séries Popular e Especial, as demais foram sorteadas com os numeros extraordinarios que lhes couberam na distribuição equitativa. **Nota** — Para recebimento dos premios é necessario que o mutuario esteja quite com a Sociedade, dentro do prazo marcado no Regulamento. Esse sorteio é o 41º feito pela Sociedade, já tendo sido distribuido 359 premios no valor nominal de 761:800$000.

Socios inscriptos 10.154

Nota: Demora-se por extravio. Prospectos e informações com o Gerente da Succursal do Rio, rua Gonçalves Dias n. 25. (1. andar).

Cartomante séria, Mme. Anna,

que trabalha com cinco baralhos differentes, que diz o presente e o futuro até o fim da vida, com cartas não existentes nesta capital: quem tirar uma unica vez a sorte com esta senhora não é necessario visitar outra, trabalha com todo o sentimento; todas as pessoas que se acham com grandes difficuldades na vida devem consultar esta senhora: rua de S. José, 46, 1º andar. S

O DESTINO

MME. SYLVIA — Grande chiromante; lê o destino nas linhas das mãos e cartas. Intuição inegualavel. Consultas: praça Tiradentes 38, 1º andar.

Bom emprego de capital

Deseja-se encontrar uma pessoa, com algum capital, para desenvolvimento da propaganda de um preparado medicinal, approvado, cujos resultados therapeuticos são de ordem a prometterem lucros colossaes; trata-se á rua General Canabarro n. 117, São Christovão.

Feridas graves

A milagrosa pomada SARAUNA é a unica efficaz para curar feridas e todas as moletias da pelle. Deposito: Drogaria Berrini, Hospicio n. 18 e Uruguayana n. 91. Lata, 2$000.

Terrenos a prestações

Vendem-se bonitos lotes com 7 1/2 metros de largura por cerca de 30 metros de fundos, na rua da Alegria, São Christovão, bondes de 200 réis á porta. Pagando a dinheiro á vista, faz-se bom desconto; trata-se na rua de São Pedro n. 61, armazem, onde se fornece plantas dos mesmos.

Uma pulseira de ouro

Perdeu-se, domingo, 26 do corrente, na "matinée" do theatro Apollo, uma pulseira de ouro e platina com brilhantes e rubis; gratifica-se a quem entregar á praça Tiradentes n. 66, loja.

Vermifugo Laxante

APPROVADO E PREMIADO COM A MEDALHA DE OURO

Infallivel nas lombrigas. Caixa, 1$500. Depositos: Drogarias Pacheco — Rua dos Andradas n. 45. Berrini, rua Primeiro de Março 31, á rua Sete de Setembro n. 81 e á rua da Assembléa, 34. Fabrica: Pharmacia Santos Silva. Rua Dr. Aristides Lobo n. 220. Telephone, 1.400, Villa.

MACHINA

Vende-se uma registradora completamente nova; para ver e tratar, rua Senador Euzebio n. 76, botequim.

MOVEIS

A nossa casa é a mais barateira e a que mais vantagens offerece, e tudo garantido, como sejam: camas para solteiro a 26$, 28$ e 30$; ditas para casado escuras ou claras a 30$, 35$ e 38$, ditas a Ristori a 45$ e 50$; lavatorios com pedras a 50$; toilettes escuras ou claras a 100$, 110$ e 115$; commodas escuras ou claras a 45$ e 60$; guarda-vestidos escuros ou claros a 50$ e 55$, ditos superiores a 110$ e 120$; guarda-pratos escuros ou claros a 50$ e 55$, mesas elasticas a 60$, cadeiras canella, duzia 75$; ditas austriacas, duzia 110$; cadeiras balanço Thonet 35$; ricas mobilias de sala visitas a 130$; ditas estofadas estylo e fantasia a 175$, ditas superiores a 180$; bons dormitorios de Peroba ou Canella 5 peças a 355$; ditos escuros ou claros superiores com 7 peças estylo moderno e obra de arte 520$, bons salas jantar a 355$, e além disso temos um completo sortimento em dormitorios e salas de jantar com arte fantasia e bom gosto, assim como temos vastos sortimentos em tapeçarias e todos os mais objectos pertencentes ao nosso ramo, pedimos por isso, aos nossos amaveis freguezes que venham ver e saber os nossos preços para poder apreciar as vantagens que nos offerecemos. Garantimos tudo novo e de primeira qualidade. AO "LEÃO DOS MARES" largo da Lapa n. 110.

AOS CAPITALISTAS

Devem usar as BALAS BALSAMICAS DE CAMBARA', JATAHY, contra a tosse, coqueluche, bronchites, etc.

A' venda nas Pharmacias, Drogarias e Confeitarias.

Pilulas Purgativas e Anti-biliosas de Brito

Approvadas e premiadas com medalha de ouro. Curam: prisão de ventre, dores de cabeça, vomitos, doenças do figado, rins e rheumatismo. Não produzem colicas. Preço, 1$500.

Depositos: Drogarias Pacheco, rua dos Andradas, 45, Berrini, rua 1º de Março, 31 á rua Sete de Setembro n. 81 e á rua da Assembléa 34. Fabrica: Pharmacia Santos Silva, rua Dr. Aristides Lobo n. 220. Telephone numero 1.400. Villa.

Escriptorio technico

Estudos de estradas de ferro — orçamentos, medições, plantas, projectos, copias em tela. Das 10 ás 5 da tarde. Avenida Rio Branco n. 146, sobrado. W. Brenemus, engenheiro architecto; D. Pimenta, engenheiro civil.

ACTOS FUNEBRES

Ignacio Nogueira da Gama

Capitão Francisco de Oliveira Bezerra, Pequena Nogueira da Gama Bezerra, Francisco da Gama Bezerra, Elvira (ausente), Sylvia da Gama Bezerra, Joaquim A. Nogueira da Gama, Maria A. de Paula Gama, Josepha de Paula Nogueira da Gama, Anthelmo Gond da Gama e Paula, Luiz da Gama Pereira e Francisco Amelia Nogueira da Gama, genro, filhos, nora e netos de IGNACIO NOGUEIRA DA GAMA, fallecido a 23 do corrente, no districto de Recreio, Minas, convidam aos seus parentes e amigos para a missa de setimo dia que será celebrada amanhã, quarta-feira, 29 do corrente, ás 8 e meia horas, na matriz do Curato de Santa Cruz.

João Antonio Domingues

1º ANNIVERSARIO DO SEU PASSAMENTO

A viuva e mais parentes do fallecido JOÃO ANTONIO DOMINGUES convidam as pessoas de sua amizade e do finado para assistirem á missa que por sua alma mandam celebrar hoje, terça-feira, 28 do corrente, ás 9 horas, na matriz do Engenho Novo, o que antecipadamente agradecem.

Mario Chaves

PROFESSOR E JORNALISTA

Rosa Chaves, mãe, esposa, filhos, irmãos, tios, cunhados, sobrinhos e primos convidam seus parentes e amigos para assistirem á missa que mandam celebrar amanhã, quarta-feira, 29 do corrente, na matriz da Gloria, ás 9 e meia horas, pelo inditoso MARIO CHAVES, confessando-se, desde já, agradecidos.

André Rodrigues Villarinho

Ernestina Luiza Villarinho, viuva do fallecido, convida todos os seus parentes e pessoas de sua amizade para assistirem á missa de 2º anniversario, que será rezada na egreja de São João Baptista, de Nictheroy, ás 9 horas, amanhã, quarta-feira, 29 do corrente.

Leonor de Almeida

A viuva Adelaide de Almeida convida os seus parentes e amigos para assistirem á missa de setimo dia do fallecimento de sua prezada filha LEONOR DE ALMEIDA, hoje, terça-feira, 28 do corrente, ás 9 horas, na egreja do Divino Salvador, na rua Berquó, Piedade, confessando-se de antemão, grata por este acto de religião.

Maria Candida de Abreu

Suas filhas Camilla Castanheira, Carolina de Oliveira e seus filhos, Manoel Joaquim de Abreu (ausente), seu genro e netos, Alfredo, Carolina e Manoel, penhorados agradecem á todas as pessoas de sua amizade que acompanharam os restos mortaes á sua ultima morada, de sua sempre chorada mãe e participam que a missa de setimo dia será realizada amanhã, quarta-feira, 29 do corrente, na egreja de São Francisco de Paula, ás 9 e meia horas, agradecendo, de coração, ás pessoas de suas relações e amizade que comparecerem a esse tão solemne acto.

Alexandre Pereira Lima

Os funccionarios da Caixa de Amortização convidam os parentes e amigos do fallecido ALEXANDRE PEREIRA LIMA para assistirem á missa que por sua alma mandam rezar ás 9 e meia horas de hoje, terça-feira, 28 do corrente, na matriz de Santa Rita.

Anna Gerin

Abilia Murce e senhora, gratos á memoria de sua inesquecivel comadre NINICA, fallecida em 17 do corrente, fazem celebrar, depois de amanhã, quinta-feira, 30 do corrente, uma missa de setimo dia, ás 8 e meia horas, na matriz do Engenho Novo, pelo eterno repouso de sua alma, confessando-se reconhecidos a todos que comparecerem a este acto de religião e caridade.

Adolpho Martin

Livia Joppert Martin e seus filhos, Hermann Joppert e senhora, filha, genro e netas, Elisabeth Martin da Cunha Bastos e filhos, Helena Martin, Luiza Joppert Martin, filhos e genros, Jorge Crud e familia, e Eugenia C. Martin e filhos communicam aos seus parentes e amigos o fallecimento de seu esposo, pae, sogro, cunhado, irmão e tio ADOLPHO MARTIN e convidam para assistir ao seu enterro, que terá logar hoje, ás 9 horas da manhã, saindo o feretro da rua Mourão do Valle, 4, em S. Christovão, para o cemiterio de S. Francisco Xavier.

Major José Cicero Bianchi

Gustavo Bianchi, esposa e irmãos convidam seus amigos para assistirem á missa de trigesimo dia que por alma de seu saudoso pae e sogro MAJOR JOSÉ CICERO BIANCHI, será rezada hoje, terça-feira, 28 do corrente, no altar-mór da egreja de São Francisco de Paula, ás 9 horas, por cujo acto de religião e caridade desde já se confessam gratos.

Balthazar Nogueira

Viuva Deolinda Nogueira e sua filha, Virginia Nogueira, fazem celebrar amanhã, quarta-feira, 29 do corrente, ás 9 horas, na egreja de São Joaquim, a missa de setimo dia, por alma de seu sempre lembrado esposo e pae BALTHAZAR NOGUEIRA, pelo que, antecipadamente agradecem ás pessoas amigas que se dignarem assistir a esse acto de religião.

Agostinho Ferreira Ruy

Manoel José de Souza e familia, Domingos Ferreira Ruy e Antonio Joaquim Dias mandam celebrar amanhã, quarta-feira, 29 do corrente, ás 8 horas, na egreja de São João Baptista da Lagôa, a missa de setimo dia para o eterno descanço de sua alma. Convidam para esse acto as pessoas de sua amizade, ás quaes, desde já, antecipam os seus sinceros agradecimentos.

Francisco Sylvestre dos Santos

(2º anniversario)

Joaquim Ferreira da Costa e familia, gratos á memoria de seu compadre FRANCISCO SYLVESTRE DOS SANTOS, fazem rezar uma missa pelo descanço de sua alma, amanhã, quarta-feira, 29 do corrente, ás 9 horas, 2º anniversario do seu fallecimento, no altar-mór da egreja do Santissimo Sacramento, confessando-se penhorados para com todas as pessoas que se dignarem comparecer a esse acto de religião.

Dyonisia Paulina da Silva

SANGU

Francisco Julio Coelho e familia, agradecem penhorados á todas as pessoas que, acompanharam os restos mortaes de sua idolatrada sogra, DYONISIA PAULINA DA SILVA, e de novo convidam para assistir a missa de setimo dia, que será celebrada hoje, terça-feira, 28 do corrente, ás 8 1/2 horas, na capella deste Curato.

Marie Ferrez

Marc Ferrez, Julio Ferrez, senhora e filhos (ausentes), Luciano Ferrez, M. J. de Souza Martins, senhora e filhas convidam os parentes e amigos para assistirem á missa de trigesimo dia que por alma de sua idolatrada esposa, mãe, avó e tia MARIA LEFEBVRE FERREZ, mandam celebrar hoje, terça-feira, 28 do corrente, ás 10 horas, no altar-mór da egreja de São Francisco de Paula.

Adelaide da Fonseca Caldas

Zenobio da Fonseca Caldas e sua filha, Arthur da Fonseca Caldas, sua senhora e filhos, Zoraida Caldas da Silva e seu filho, Luiz Antonio de Souza Costa, sua senhora e filhos, Arthur Domingues da Silva e sua senhora, José da Silveira Rocha, sua senhora e seus filhos, dr. Arthur Fonseca e seus filhos, dr. João da Costa Ribeiro, sua senhora e filhos, Dario Gonçalves e seus filhos agradecem penhorados ás pessoas que acompanharam os restos mortaes de sua idolatrada mãe, sogra, avó, irmã, cunhada e tia D. ADELAIDE DA FONSECA CALDAS, e de novo convidam aos parentes e amigos para assistirem á missa de setimo dia que será rezada ás 9 e meia horas, no altar-mór da egreja de São Francisco de Paula, hoje, terça-feira, 28 do corrente, confessando-se, desde já, eternamente gratos.

Lutos

O PARC ROYAL mantem uma secção especial de lutos dotada de todos os elementos para servir com rapidez e perfeição. Contramestra especial encarrega-se de tomar medidas e provar a domicilio. Remessa immediata de amostras, catalogos especiaes e orçamentos. Telephone 1000. Queira pedir ligação para a secção de lutos do

PARC ROYAL

ARMAZEM

Aluga-se um novo proprio para qualquer negocio, tendo commodos para familia, canto das ruas Condessa Belmonte e Werne Magalhães, chaves no n. 25.

Caixa de Conversão

Compra-se qualquer quantia destas notas, paga-se agio de 5$000 (cinco mil réis) por cada conto de réis; na rua da Candelaria n. 20, com o corretor A. de Moniz.

Emprego vantajoso

Antiga empreza desta capital tem disponiveis quatro logares vantajosos, acceitando somente pessoas que possam dar boas referencias a seu respeito. E' para trabalho fóra do escriptorio. Cartas neste jornal, a L. M. P.

Bom emprego

Precisa-se de tres pessoas activas e bem relacionadas nesta cidade para trabalho de corretagem.

Trata-se de cargo que offerece margem a optimos resultados.

Cartas nesta redacção, a R. S.

Leilão de penhores

Em 6 de Agosto de 1914
R. CERQUEIRA
55, Rua Luz de Camões, 54

Roga aos srs. mutuarios reformarem suas cautelas vencidas até á vespera do leilão.

Belleza e saude

POR MME. STANMITZ

Reducção da gordura das senhoras, sem lhes prejudicar a saude. Tratamento garantido. Embellezamento e hygiene do rosto. Preços modicos. — Consultas gratis. Quitanda 65. Das 11 ás 16 horas. Telephone 3.276. Central.

Pilulas de boldo compostas

Formula do pharmaceutico Santos Silva. Approvadas pela Directoria Geral de Saude Publica, curam prisão de ventre, doenças do figado, estomago e intestinos. Preço 1$500. Deposito: Drogaria Pacheco, Rua dos Andradas n. 45. Fabrica: Pharmacia Santos Silva, rua Dr. Aristides Lobo n. 220. Telephone 1.400, Villa.

ILHA

Vende-se uma ilha dentro da bahia desta capital, com cerca de 50 mil metros quadrados, toda plana, distante 20 minutos do Cáes do Porto, e com canal de accesso de 10 metros de profundidade. Está situada muito proxima ás estações de Bom Successo e Olaria, e, portanto, é facil e rapido accesso tambem por terra, em automovel e estrada de ferro. Tem-se urgencia na venda. Trata-se com o proprietario, á rua Sete de Setembro n. 38, loja.

Leilão de Penhores

Em 4 de agosto de 1914
Simon Ettinger
55, Rua Luiz de Camões, 55

Leilão de todas as cautelas vencidas com o praso de 12 m ezes, podendo serem resgatadas ou reformadas até a hora de principiar o leilão.

Attenção

Cartomante séria, Mme. Angel. Trabalha com muito sentimento; diz o presente e o futuro até o fim da vida, só por 2$; na rua Fonseca Telles n. 1, S. Christovão, das 9 ás 7.

Socio ou traspassa-se

uma officina de funileiro, bombeiro e electricista, com boa freguezia. O motivo é ter o dono de retirar-se para fóra afim de tratar de outros negocios, e no suburbio, estação de primeira ordem; a casa tem contrato; cartas a esta redacção, para M. F. S.

QUARTOS

Em casa de familia de respeito, alugam-se dois, com ou sem pensão, a senhores do commercio ou senhoras que trabalhem fóra; perto dos bondes, de carris. Conde de Baependy n. 27. Rua José de Alencar.

Gonorrhéa — Impotencia — Embriaguez

Cura rapida, inoffensiva, infallivel e garantida. Formulas especiaes para cada molestia. Flora Brasil. Largo do Rosario, 3. Teleph. 2.498, Norte.

Belleza da cutis

Quereis ter a vossa cutis macia, assetinada e isenta de manchas? Comprae as Camomillas de Sapucaia, pelo modico preço de 1$ e 2$ mil réis, no Herbanario S. José. Uruguayana 121.— Teleph. 6.257. Norte.

2091

Antarctica e Hamburgueza

AS MELHORES CERVEJAS

HAMBURGUEZA -- Prevenimos aos Srs. consumidores que já temos á venda esta superior qualidade de cerveja, sendo no emtanto mais barata.

AS CERVEJAS DA ANTARCTICA não têm competidoras devido á sua excellente qualidade. PROVEM

DEPOSITO E ENTREGA A DOMICILIO

PRAÇA DA REPUBLICA 17, Telephone Central 4.763 — Agentes geraes: GONÇALVES, ZENHA & C.

Medico e parteiro italiano

COM CONSULTORIO NOCTURNO Dr. Braz Reale, com longa pratica no Brasil. Consultorio: rua do Ouvidor n. 68, esquina da rua Primeiro de Março, das 13 ás 15. Residencia: Avenida Salvador de Sá n. 187. Chamados a qualquer hora.

Consultorio

Aluga-se um, na rua Uruguayana, 37

Discos Faulhaber

DESDE 1$000

119 — Rua Marechal Floriano Peixoto Defronte á Camerino

Ferragens, tintas e louças

Vende-se um bem montado estabelecimento destes artigos; tem boa freguezia e fazendo bom negocio, á rua Nossa Senhora de Copacabana n. 660; tem contrato. O motivo é o dono precisar de retirar-se, para tratar de sua saude.

A morte do rheumatismo

pela FIGUEIROL. Cura radical, infallivel, absoluta e garantida, por este medicamento puramente VEGETAL, preço 4$000, no Hervanario S. Jorge, rua Uruguayana n. 121. Telephone n. 6.237, norte.

ATTENÇÃO

Cartomante Discipula do Instituto da India. A unica que desvenda os mysterios da vida humana, ensinando o meio de evitar a má sorte. Possue um talisman com o qual tudo se consegue. Praça da Republica n. 89 (proximo á rua Frei Caneca).

Dormitorio nobre

Vende-se um, proprio para noivas, novo, obra Moreira Santos, composto de sete peças; para tratar, á rua Junqueira Freire n. 23, largo Affonso Penna.

ALUGA-SE

Parte do 1º andar do predio da rua Sete de Setembro n. 105. Trata-se na loja. 2452

Aos srs. medicos

Um medico, que apenas dá consultas nas segundas, quartas e sabbados, das 3 ás 5 horas, cede, em condições razoaveis, a outro medico, o seu excellente e espaçoso consultorio, installado para clinica medica e gynecologia e sito á rua Uruguayana 1 e 3, 1º andar, onde se trata.

PORTA

Aluga-se uma proxima ... rua; trata-se na rua ... n. 70, botequim.

Externato Maurell.

Curso de admissão para ... cola. Diurno e nocturno. Rua ... tovão 60

"A TUTELAR"

SOCIEDADE MUTUA BENEFICENTE DE PECULIOS DOTAES POR CASAMENTOS E NASCIMENTOS

— Séde: Rua dos Andradas n. 54 —

FUNDADA EM 22 DE NOVEMBRO DE 1913 e FUNCCIONANDO SOB O REGIMEN DA LEI 173, DE 10 DE SETEMBRO DE 1893.

Offerece as seguintes e incontestaveis vantagens:
— Tem as tabellas mais modicas;
— Recebe o pagamento da joia em prestações;
— Limita a 8 o numero de quotas por chamadas, de fórma que o socio nunca é colhido pelo imprevisto,
— Distribue, em dividendo, pelos seus socios, o saldo dos seus lucros, verificados annualmente;
— Faz concessão especial aos que se inscreverem até 31 do corrente.

PEDI PROSPECTOS E INFORMAÇÕES A' SUPERINTENDENCIA GERAL QUE VOS SERÃO FORNECIDOS IMMEDIATAMENTE

Acceita agentes idoneos em toda a parte, concedendo-lhes optimas remunerações, uma vez que satisfaçam as referencias dadas.

O FIGADO

O figado é um dos orgãos mais importantes da nossa economia.

Um figado desordenado causa a perda do appetite, prisão de ventre, dores de cabeça, infartação depois de comer, perda de energia para o trabalho, physico e mental, perda de memoria, cansaço, palpitação do coração, somno desassocegado, ourina carregada, tristeza, etc.

Em seguida aos symptomas acima mencionados, sobrevem um estado nervoso que produz graves resultados, como sejam hypocondria, perda do poder sexual, etc.

As PILULAS UNIVERSAES MELHORADAS DE PERESTRELLO contêm em si os agentes medicinaes para combater os males acima enumerados.

Estas pilulas são compostas de vegetaes e o seu uso não requer resguardo, nem de bocca nem de tempo. — CAIXA 2$000.

Remette-se pelo Correio uma caixa por 2$500, 6 caixas por 10$500 e 12 caixas por 21$000.

Vende-se na **A' Garrafa Grande**

RUA URUGUAYANA, 66

Perestrello & Filho.

PALACE-THEATRE

Em combinação com a South American Tour. O ponto preferido do povo carioca

HOJE - 28 de julho - HOJE

Programma chic e variadissimo

Tomam parte todos os artistas

RHOLAND - CELEBRE VENTRILOQUO

Chama-se a attenção do publico para esta verdadeira celebridade sem rival no mundo

PACO AND BASCART — Equilibristas, acrobatas de fama.

NICOLETTA sempre NICOLETTA

AGASE ET GEORGE — NOTAVEIS ACROBATAS

Quinta-feira, 29 -- Festa das gentis artistas IRMÃS VIDIGAL

Na proxima semana -- Grandes estréas SUTER KAUFMAN, cantoras e bailarinas americanas. — LO - OLLANDIS, duetistas italianos. MARCELLE DE RIA, cantante internacional

Brevemente a grande SATANELLA

THEATRO MUNICIPAL

Concessionario W. MOCCHI — Temporada official de 1914. Sob a fiscalização da Prefeitura do Districto Federal

Grande Companhia Lyrica Italiana

do Theatro Costanzi, de Roma. — Director e concertador da orchestra Comm. E. VITALE

HOJE - 28 de julho ás 8 1/2 horas - HOJE

Récita popular a preços reduzidos

BOHÉME

Pelos eminentes artistas DELLA RIZZA, CIRINO e SCHIPA.

PREÇOS — Frizas e camarotes de 1ª, 30$; camarotes de 2ª, ...; ... 10$; balcão A B, 5$; outras filas, 4$; galerias A B, 2$; outras filas ...

AMANHÃ, quarta-feira, 8ª recita de assignatura,

UGONOTTI

Grande successo dos artistas De Hidalgo, De Lerma, Garibaldi, ... e Berardi.

Bilhetes á venda para estes espectaculos na casa Arthur Napoleão, Central n. 122, até ás 5 horas da tarde, e depois desta hora, na bilheteria do Theatro Municipal.

ECLAIR PALACE

181 — Avenida Rio Branco — 181. Os salões mais confortaveis desta capital — Orchestra de damas no salão de espera

HOJE

Conjunto admiravel de films sensacionaes

A conhecida fabrica «Savoia» de Torino, dá-nos uma obra prima cinematographica, um mimo de arte, interpretação: da senhorita VALERIA C..ETI

MARGOT

Comedia sentimental em 3 actos—Segundo o romance de ALFREDO DE MUSSET. Uma pagina de amor cheia de sentimento e paixão 1º acto: O Sol para as Flores.—2º O amor para a alma.—3º Sonho e realidade.

A provecta fabrica CELIO-FILMS, de Roma, apresenta-nos:

O pequeno vendedor de phosphoros

Drama da vida real em 2 actos, realçando o trabalho de tres encantadoras creanças que se revelam artistazinhos admiraveis.

Para complemento do programma, damos aos nossos frequentadores: Uma resenha completa de todos os factos sensacionaes occorridos no mundo inteiro, coordenados no

ECLAIR - JORNAL N. 26

O melhor e o mais perfeito dos jornaes cinematographicos.

Quinta-feira: — A grande e celebre actriz FRANCISCA BERTINI No Capolavoro artistico em 4 actos:

A Princeza Estrangeira

Edição CELIO-FILMS, de Roma.

THEATRO S. PEDRO

Empresa Paschoal Segreto—Direcção José Loureiro

HOJE - Espectaculos por sessões Preços de cinema - HOJE

ás 7 3/4 e 9 3/4

149 e 150 representações

ULTIMAS... ULTIMAS.., ULTIMAS...

O GABIRÚ

DESPEDE-SE

THEATRO CARLOS GOMES

Empresa Paschoal Segreto Direcção: José Loureiro

COMPANHIA DRAMATICA PORTUGUEZA

ESTRÉA Terça-feira 4 de Agosto de 1914 ESTRÉA

A Companhia chega a esta Capital na segunda-feira, 3 de Agosto, no paquete «Andes» da Mala Real Ingleza.

A empreza resolveu estrear com esta peça por ser uma peça patriotica e ter a mesma constituido o maior successo theatral da ultima época no Theatro da Republica, de Lisboa.

Primeira representação da peça historica, portugueza, em 4 actos, em verso, original de RUY CHIANCA

ALJUBARROTA

Acção da peça—1º e 2º actos, no terreiro do Mestre Affonso, na Batalha, 2º e 3º actos na Capella dos Infantes do Mosteiro da Batalha. — Scenarios completamente novos e rigorosamente pintados. Guarda-roupa da acreditada casa Cruz. Cabelleireiro de Victor Manoel. — A seguir: CASTA FLORA.

PREÇOS: — Camarotes, 20$; Camarotes de 2ª, 12$; Cadeiras de 1ª, 5$; Cadeiras de 2ª, 3$; Galeria numerada, 2$; Geral, 1$.

EMPRESA PASCHOAL SEGRETO

HOJE -- Terça-feira, 28 de julho de 1914 -- HOJE

CINEMA THEATRO S. JOSE'

Companhia Nacional, fundada em 1 de julho de 1914—Direcção scenica do actor Domingos Braga—Maestro e director da orchestra José Nunes

A MAIS COMPLETA VICTORIA DO THEATRO POPULAR!

A's 19, ás 20 3/4 e ás 22 1/2 horas

30ª, 31ª e 32ª representações da revista em tres actos, original de Celestino Silva, musica de Luz Junior

VER E CRER

Exito absoluto de toda a companhia — Os duettos da Furlana e das Bodas de ouro provocam hilaridade!

Deslumbrantissima cascata luminosa da qual jorram 8.000 litros d'agua A apotheose — No Regaço de Luxo! é a mais arrojada concepção artistica que se tem visto em theatro por sessões! Musica lindissima! — Tres actos a rir!

Amanhã e todas as noites — VER E CRER

Theatro Republica

Avenida Gomes Freire 82

Sexta-feira, 31—Inauguração

ESTRE'A DA

GRANDE COMPANHIA ITALIANA

OPERA COMICA

DIRIGIDA PELO CAV. ETTORE VITALE

em a 1ª representação da novissima opereta em 3 actos de F. LEHAR

A MULHER IDE'AL

rep... ...por esta companhia 60 VEZES no POLYTHEAMA DE BUENOS-AIRES

Os bilhetes serão postos á venda no Jornal do Brasil, Avenida Rio Branco.

Cinematographo Parisiense

HOJE - Programma de arte e sensação - HOJE

Verdadeiro programma de gosto fino e "exquis", constando de um trabalho primoroso da fabrica Nordisk e uma interessantissima comedia de riso franco.

Horario das entradas

1 hora— 1,30—2,10—2,40—3,20—3,55—4,35—5,10—5,50—6,25—7 h.—7,35—8,10—8,45—9,20—9,55 e 10,25

PRIMEIRA PARTE

Mais forte que a vontade

Primoroso drama sentimental da querida fabrica Nordisk, dividido em 3 longas partes

SEGUNDA PARTE

Izabel conductora de Automovel

Deliciosa comedia em 2 partes — O triumpho do riso

TERCEIRA PARTE

MONTANHAS DA NORUEGA

QUINTA-FEIRA — Mais um estrondoso successo com um lindo film dramatico de grande intensidade e um vaudeville fino e caprichoso

MAGIC CINEMA

182 RUA CATTETE — 184

Assombroso programma novo para hoje, composto somente de fitas da querida fabrica Nordisk

Mais uma victoria para este cinema tão querido pelo nosso publico

1ª FITA

Quando a patrôa muda de criada

Impagavel film comico de intensa hilaridade, trabalho inimitavel da querida fabrica Nordisk, em 2 actos com 120 soberbos quadros.

2ª FITA

Bodas Pretas Grandioso drama passional em 3 lindos actos com 134 quadros, desempenhados por artistas de fama universal, cabendo o principal papel á linda e graciosa artista ELLEN PERA.

3ª FITA

Elixir da Fieldade Comica, da querida fabrica Nordisk com 201 quadros.

Amanhã programma novo.

THEATRO RECREIO

Empresa Theatral Direcção José Loureiro

Grande companhia de operetas TAVEIRA da qual faz parte a 1ª estrella cantora portugueza J. DA COSTA—Direcção artistica de Affonso Taveira

HOJE A's 8 1/2 em ponto HOJE

Mais uma e unica representação

Da engraçadissima opereta em 3 actos, que toda a Europa tem recebido com applausos e uma constante gargalhada

SUA MAGESTADE DIVERTE-SE...

O grande successo de gargalhada! Brilhante desempenho por Henrique Alves, Corrêa, Leitão, Azevedo e Medina de Souza. O Tango Argentino, As cyclistas, As sombrinhas, numeros de grande effeito.

AMANHÃ — 7ª recita de assignatura. 1ª representação da opera comica do maestro Alvarenga, O Sino do Eremiterio.

Sexta-feira, 31 — 1ª representação da opereta em 3 actos, "Noni". Estréa neste theatro da "troupe" de baile russo para satisfazer as exigencias da linda partitura desta opereta.

THEATRO APOLLO

Empresa Theatral — Direcção JOSE' LOUREIRO

Grande Companhia Portugueza de Operetas e Revistas do THEATRO APOLLO de Lisboa

HOJE A's 8 1/2 HOJE

5. representação da peça phantastica

LUXO O RIQUEZA

Scenario nunca visto — **SONHO** — Guarda-roupa luxuoso

DOURADO

TITULOS DOS QUADROS — 1º Quem tem amores não dorme — 2º O poço dos namorados — 3º Dorme que eu velo — 4º O mercado do prazer — 7º A cidade azul — 8º Bolas ou vela — 9º ... — 10º ... — 11º De cavallo para burro — 12º Menina da matta — 13º Apotheose.

O maior successo de graça, luxo e riqueza! — Direcção musical de Filippe Duarte—Todas as noites O SONHO DOURADO

CINEMA-THEATRO PHENIX

HOJE Terça-feira 28, de julho HOJE

O UNICO CINEMA-THEATRO DESTA CAPITAL — O Cinema Theatro Phenix é o unico que apresenta e pode apresentar ao distincto publico que o frequenta, os films dos principaes fabricantes do mundo, numeros de variedades expressamente contratados, sem augmento de preço.

HOJE ♣ Novo e importantissimo programma intelligentemente escolhido ♣ HOJE

1ª parte — **PAYSAGENS DOS ABRUZZOS** — Interessante film natural das ... regiões da Italia, do Sul, da ... fabrica CINES.

2ª parte — **PELA SUA JOIA** — Magistral acção dramatica em tres interessantes partes, com 1.800 metros. Trabalho cinematographico da série artistica executado pelos principaes interpretes dramaticos da scena italiana — CELIO-FILMS.

3ª parte — **CUMPLICIDADE FATAL** — Majestosa e emocionante tragedia da vida real moderna, cheia de dolorosos embates da má sorte, ... ardua luta pela existencia — LATIUM FILM — Quatro partes e 2.000 metros.

4ª parte — **FARO DE CÃO POLICIAL** — Gracioso film comico, de Pathé Frères — PARIS.

No Palco - **Stella Seylor** - Chanteuse á diction — BREVEMENTE NOVAS ESTRÉAS

Brevemente — O grandioso film lyrico musical de 6 000 metros **O MILAGRE** - com coros e grande orchestra — Musica de Engelbert Humperdinck — 6000 metros — O maior successo da epoca

NOTA — Por motivo dos ensaios deste grandioso film as sessões regulares só começarão ás 7 horas

CINEMA PARIS

59, Praça Tiradentes, 59 — Empresa COUTO PEREIRA & C.

HOJE - Monumental programma novo - HOJE

... arrebatadora — Successo colossal — Films d'arte

MARGOT Drama arrebatador em 3 actos sublimes, extrahido do romance de Alfred de Musset. ... desta surprehendente film d'arte, andou pela dita roda no encalço da felicidade, que afinal foi encontrar na humilde aldeia do seu berço, no amor puro de um rude e leal camponez. Scenas empolgantissimas.

O pharol apagado Drama de assumpto maritimo em 2 actos, de grande emoção e fortemente desenvolvidos em torno da conquista de um coração de mulher. Extraordinario quadro de um naufragio, em noite escura.

S. A. Principe de Floriana Drama sensacional em 3 actos, de scenas bellissimas, tendo como protagonista a formosa artista CONCHITA LEDESMA.

O pequeno vendedor de phosphoros Commovente drama em 2 actos, de um entrecho delicadamente urdido. SUCCESSO!

Quinta-feira — O PEQUENO LIMPADOR DE CHAMINÉS DO VALLE DE AOSTA. Bellissimo drama em 1 prologo e 3 longos actos, da acreditada fabrica Pasquali & C.

A PRINCEZA ESTRANGEIRA — Grandioso drama em 4 extensos actos

CINEMA IDEAL

HOJE ♣ 3—Films Incomparaveis—3 ♣ HOJE

BLACK JACK E O ROUBO DO COLLAR

Sensacionalissimo drama POLICIAL em 3 PARTES, com 1.800 metros.

PELOS GELOS ETERNOS

O mais assombroso film tirado do natural. Naufragio em pleno mar de gelo. Emocionantes caçadas por terriveis Ursos Brancos: 3 PARTES, COM 1.650 METROS.

CORRIDA AO ABYSMO

Estupendo drama moderno, com 1.500 METROS, EM 4 PARTES.

Como extra na matinée:

UMA EXCURSÃO NO ESTADO DE MONTANA

O GAUMONT JOURNAL

Quinta-feira: DELENDA DE CARTHAGO, 4 partes — A BELLA HESPERIA, no drama A FELICIDADE DOS OUTROS, 3 partes — MAX LINDER, em sua ultima creação, MAX AUTOR DRAMATICO.

ODEON

Um espectaculo imprevisto — O que nunca foi visto

Sessões demonstrando o valor da cinematographia perante a SCIENCIA

Programma dedicado á PEDAGOGIA

O historico de uma expedição scientifica nas regiões polares pela cinematographia

Documentos preciosos obtidos com risco de vida

Uma fita unica, sensacional, extraordinaria

PELOS GELOS ETERNOS Durante uma hora de projecção luminosa, em impressionantes quadros de incrivel nitidez sabereis da heroica e detalhada historia da Expedição Lerner que foi ao encontro da Expedição Schroder-Stranz em Spitzberg.

O que nunca foi feito no mundo até hoje: desde o embarque e adeus ás regiões civilisadas do Spitzberg (extremo norte) até á volta, quatorze mezes depois, assistindo-se a caças de ursos brancos, morsas e phocas, missões de reconhecimento, tempestades de neve, as montanhas de neve a ruirem, as pressões dos gelos, o salvamento do navio, um naufragio em pleno mar de gelo, esperanças perdidas, 32 horas de trabalho sem repouso, trenós e barcos arrastados a pulso por 10 kilometros em poucas horas, o canal salvador. Feliz regresso.—Lições de energia, audacia, coragem, sangue-frio, desprezo á morte.

A artistica casa Gaumont apresenta em dois actos uma acção muito verdadeira e ideal sobre a vida dolorosa moderna «O Testamento da Avó»

Quinta-feira—FELICIDADE ALHEIA, grande arte pela linda Hesperia.

PATHÉ

O cinema moderno — O lado da sombra

NENHUMA ESPERA

OS REPORTERS DO PATHÉ WEEKLY NO ESTADO DE MONTANHA

(Estados Unidos)

O MISTERIOSO CASO DO COLLAR

O grande furto levado a effeito por BLACK JACK

Audacia dos ladrões modernos internacionaes cujos processos desnorteiam os mais argutos policiaes — Vêde-os o bando dos rapinantes — Black e a amante

E para vos fazer rir, Gaumont editou:

Malicias de Miudo

Gaumontcoloris

QUINTA-FEIRA:

A Destruição de Carthago - A grande obra-prima italiana deste anno. Evocação das guerras punicas — Grande batalha naval. - Combates terrestres — Attaques á mão armada a Carthago — Para o amor não ha adversarios — Infelicidade de amantes.

AVENIDA

Na sala de espera delicada orchestra feminina de sete artistas

Todos os dias Em matinée e soirée Todos os dias

Noticiario do mundo inteiro

Graças ao Gaumont actualidades

2—Edição da Milano Film, o grande film em 3 actos:

Corrida ao Abysmo

Magnifica acção romantico theatral pela bellissima artista italiana Brignone Reggiero

Corrida ao Abysmo

3—A comedia americana de pura ironia:

A ROSA BRANCA

QUINTA-FEIRA — **Amor de Principe**—Grande peça theatral de Paul Hervieu do titulo francez "LE REVEIL". Representação do grande actor Henri Krauss. — O palco transportado á tela cinematographica.